

เลือกหุ้น PER ต่ำ ปันผลสูง SPALI, AIT

SET มีโอกาสฟื้นตัวจากสภาพคล่องที่ยังหนุ่ยเข้ามา กลยุทธ์ยังเน้นหุ้น PER ต่ำ ปันผลสูง Top Picks เลือก SPALI (FV@B31.96) และ AIT (FV@B53)

SET Index	1568.29
เปลี่ยนแปลง (จุด)	-18.72
เปลี่ยนแปลง (%)	-1.18
มูลค่าการซื้อขายเฉลี่ย	58,614
ต่อวัน (ล้านบาท)	

■ EPS Growth ปี 2558 สูงกว่า 34%

ผลกำไรของบริษัทจดทะเบียนงวด 4Q57 อยู่ที่ราว 8.7 หมื่นล้านบาท ลดลงถึง 47% YoY ทำให้ทั้งปี 2557 กำไรสุทธิเพียง 7 แสนล้านบาท ลดลง 16.3% ซึ่งถือเป็นฐานกำไรที่ต่ำกว่าความคาดหมายเมื่อเทียบกับประมาณการเดิมทั้งปี 2557 ของฝ่ายวิจัยที่คาดว่ากำไรจะลดลงเพียง 2.9% YoY ปี 2557 ทั้งนี้ กำไรสุทธิที่ต่ำกว่าคาด ส่วนใหญ่เป็นผลกระทบมาจากการบันทึกด้วยค่าสินค้าคงเหลือในกลุ่มพลังงานปิโตรเคมี ซึ่งหากตัด 2 กลุ่มนี้ออกไป (Market Cap คิดเป็น 20% ของตลาด) พบว่า กำไรสุทธิเติบโต 7% yoy สำหรับปี 2558 มีการตั้งปรับปรุงประมาณการกำไรขึ้นเล็กน้อย ทำให้คาดว่ากำไรสุทธิปี 2558 จะอยู่ที่ 9.58 แสนล้านบาท หรือ 103.38 บาท/หุ้น เติบโตถึง 34.8% YoY โดยกลุ่มที่มี EPS Growth ปี 2558 สูงสุด ได้แก่ กลุ่มขนส่ง 180% พลังงาน 119% ปิโตรเคมี 96% สื่อ-บันเทิง 53% ทั้งนี้ หากใช้ประมาณการกำไรใหม่ของปี 2558 คาดว่าตลาดหุ้นไทยจะมี Expected PER ราว 15.2 เท่า

■ สภาพคล่องโลกยังเป็นปัจจัยหนุ่ยตลาดหุ้นโลก

การใช้นโยบายการเงินผ่อนคลายเป็นต้นตั้งแต่ปลายปี 2557 จนถึงปัจจุบัน ช่วยหนุนสภาพคล่องโลกให้มีแนวโน้มที่ตื้นหลังจากสหรัฐยุติ QE ไปเมื่อ ต.ค. 2557 เริ่มจากจีน ปรับลดดอกเบี้ยฯ ลงมาอยู่ที่ 5.35% และลด RRR ลงเหลือ 19.5% ตามด้วย อินเดีย ลดดอกเบี้ยฯ อยู่ที่ 7.5% และ ล่าสุด ยุโรป จะเริ่มทำ QE ตั้งแต่วันที่ 9 มี.ค. โดยธนาคารกลาง และหน่วยงานกลางในยุโรป จะเข้าซื้อตราสารหนี้ ทั้งของภาครัฐและเอกชน ผ่านตลาดรอง กำหนดวงเงินรับซื้อ 6 หมื่นล้านยูโรต่อเดือน เป็นเวลา 19 เดือน วงเงินรวม 1.4 ล้านล้านยูโร (1.3 ล้านล้านเหรียญฯ หรือคิดเป็นราว 4% ของ GDP) ขณะที่ไทย คาดว่า มีโอกาสที่คณะกรรมการนโยบายการเงิน (กนง.) จะต้องทบทวนการใช้นโยบายการเงินอีกครั้ง เนื่องจากเศรษฐกิจในประเทศที่ฟื้นตัวช้า และเผชิญกับเงินเฟ้อที่ติดลบต่อเนื่องเป็นเดือนที่ 2 (ก.พ. - 0.52%yoy และ ม.ค. -0.41%) ทั้งนี้ต้องติดตามผลการประชุมวันที่ 11 มี.ค. นี้ ซึ่งมีความเป็นไปได้ที่จะลดราว 0.25-0.5% จากปัจจุบันที่ 2%

■ กลยุทธ์เลือกหุ้น PER ต่ำ ปันผลสูง

การเข้ามาตรึงการผ่อนคลายทางการเงิน ได้หนุนให้ดัชนีตลาดหุ้นหลายภูมิภาคปรับเพิ่มขึ้นสะท้อนปัจจัยดังกล่าว โดยเฉพาะตลาดหุ้นยุโรป เช่น เยอรมัน, ฝรั่งเศส, อังกฤษ ผลตอบแทน ytd เพิ่มขึ้นเกินกว่า 10% เช่นเดียวกับตลาดหุ้นภูมิภาคเอเชียและกลุ่ม TIP ยกเว้น ตลาดหุ้นไทย ที่ยังขึ้นน้อยกว่าตลาดเพื่อนบ้าน แม้จะมี Expected PER ใกล้เคียงอินโดนีเซีย และต่ำกว่าฟิลิปปินส์ ทำให้ตลาดหุ้นไทย น่าสนใจเมื่อเทียบกับเพื่อนบ้าน แต่ปัญหาการเมืองและเศรษฐกิจในประเทศที่ยังชะงักงัน ส่งผลให้ตลาดหุ้นไทยอยู่ในภาวะผันผวน กลยุทธ์การลงทุนจึงแนะนำหุ้นรายตัวที่มีพื้นฐานดี และ PER ต่ำ (น้อยกว่า 12 เท่า) ขณะที่เงินปันผลสูง (เกิน 4% เทียบกับเงินเฟ้อติดลบ) และหากพิจารณาจากตลาดเทียบกับ Fair value พบว่ามี upside สูง (เกิน 20%) โดยเลือกหุ้นที่ยัง laggard กับตลาด ได้แก่ SPALI(FV@31.96) และ AIT (FV@B53) เป็น Top Picks

■ เงินทุนต่างชาติยังไหลเข้าภูมิภาค รวมถึงไทย

กระแสเงินทุนจากต่างชาติยังคงไหลเข้าภูมิภาคต่อเนื่อง แม้จะชะลอตัวลงบ้างในสัปดาห์ที่ผ่านมา (2-5 มี.ค.2558) โดยนักลงทุนต่างชาติซื้อสุทธิราว 1,158 ล้านดอลลาร์ฯ ขณะที่ประเทศไทยนักลงทุนต่างชาติพลิกมาซื้อสุทธิราว 2.9 พันล้านบาท และเชื่อว่าจะมีแรงซื้อเข้ามาต่อเนื่องในเดือน มี.ค. นี้ หลังจากนโยบาย QE ในฝั่งยุโรปมีความชัดเจนขึ้น และจากข้อมูลในอดีตนักลงทุนต่างชาติจะเป็นผู้ซื้อสุทธิในตลาดหุ้นไทยในเดือน มี.ค. ตลอด 5 ปีหลังสุด สวนทางกับกลุ่มนักลงทุนสถาบันในประเทศที่มักจะขายสุทธิออกมา โดยเป็นการขายสุทธิ 3 จาก 5 ปีหลังสุด

ในฉบับ

Market Comments	1
Technical Analysis	2
Major Statistics for Investment Strategies	8
Warrant Corner	15
Earnings Guide	24
Calendar	28

กรรณิ กองเย็น, CISA

เลขทะเบียนนักวิเคราะห์: 004146
Porraneer.re@asiaplus.co.th

เกตุศักดิ์ ทวีธีระธรรม

เลขทะเบียนนักวิเคราะห์: 004132
Therdsak.re@asiaplus.co.th

ประทีป สิริวัฒนเบญจ

เลขทะเบียนนักวิเคราะห์: 031178
Prakit.re@asiaplus.co.th

พชรชัย กัทธาภิรมย์

เลขทะเบียนนักวิเคราะห์: 052647

ผู้ช่วยนักวิเคราะห์

กษิณธ์ รัตนสมบูรณ์
มาราพร กวีวิญญูกุล

วิเคราะห์เทคนิคปลายสัปดาห์

เนื้อหาสำคัญ :

- อัตราผลตอบแทนของตลาดหุ้นในสัปดาห์ที่ผ่านมา (2 – 6 มี.ค.) ภายหลังจากการให้รายละเอียดการการใช้ QE ของธนาคารกลางยุโรปที่จะมีขึ้นในวันที่ 9 มี.ค. ส่งผลให้ตลาดหุ้นยุโรปยังคงบวกต่อเนื่อง สวนทางกับดัชนี DOW JONES สหรัฐฯที่ติดลบเล็กน้อย ขณะที่ฝากฝั่งเอเชียส่วนใหญ่ยังอยู่ในทิศทางบวกกลับสลับกันไป โดยตลาดหุ้นฮ่องกงและจีนปรับตัวลดลงมากที่สุดในภูมิภาค (ดูรูป a)
- ดัชนี DOW JONES เกิดสัญญาณลบทางเทคนิค ทำให้มีความเสี่ยงที่จะพักตัวในระยะสั้นได้ (ดูรูป b) ดัชนี STOXX EUROPE 600 กำลังเตรียมขึ้นไปทดสอบแนวต้านเดิมที่ 394 จุดอีกครั้ง หากผ่านได้น่าจะไปทดสอบแนวต้านถัดไปที่บริเวณ 400 จุด (ดูรูป c) ขณะที่ดัชนีนิคเคอิของญี่ปุ่นมีโอกาสสูงที่ดัชนีจะขึ้นต่อเพื่อทดสอบแนวต้านถัดไปที่ระดับ 19,000 จุด และดัชนี MSCI Asia Pacific (Excluding Japan) ภาพทางเทคนิคยังมีโอกาสเสี่ยงที่จะพักตัวสูง (ดูรูป d และ e)
- กองทุนที่น่าสนใจสัปดาห์นี้เลือก กอง EHD และ One-Japan (ดูรูป f, g) ขณะที่หุ้นต่างประเทศที่น่าสนใจคือหุ้น BMW และ VOLKSWAGEN (ดูรูป h ละ j) (ดูรูป i) ขณะที่หุ้นไทยที่น่าสนใจคือหุ้น AP (ดูรูป k)

รูป a Global Indices Return : 2 – 6 MAR 2015

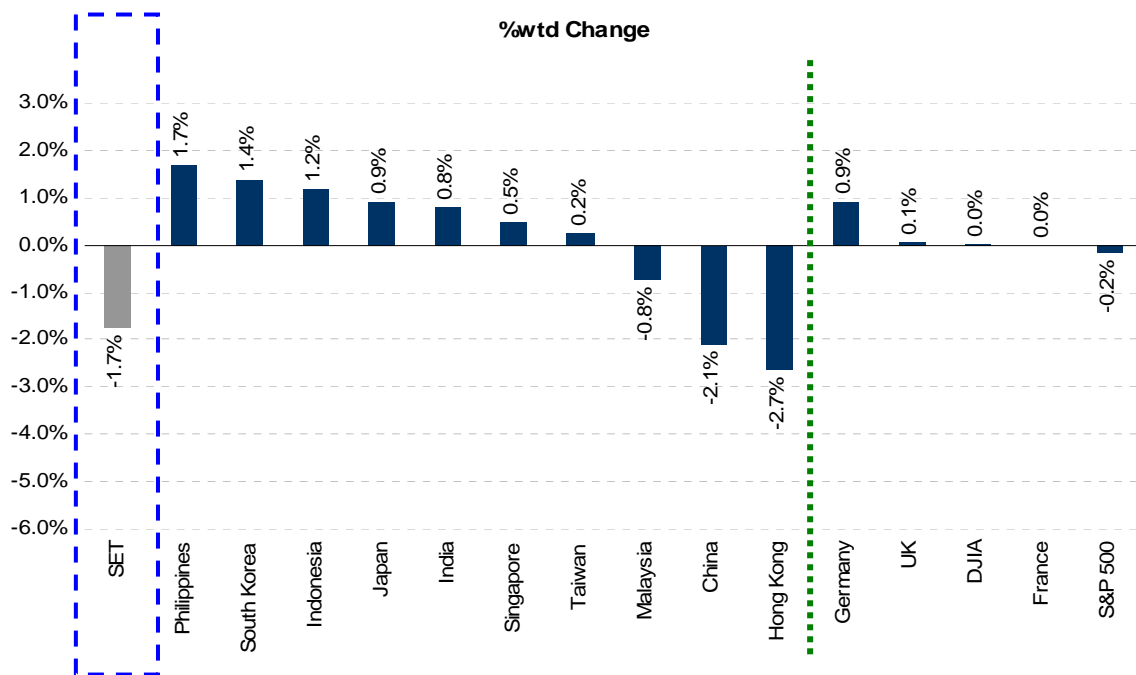

ที่มา : Bloomberg ฝ่ายวิจัย ASP

รูป a อัตราผลตอบแทนของตลาดหุ้นในสัปดาห์ที่ผ่านมา (2 – 6 มี.ค.) ภายหลังจากการให้รายละเอียดการการใช้ QE ของธนาคารกลางยุโรปที่จะมีขึ้นในวันที่ 9 มี.ค. ส่งผลให้ตลาดหุ้นยุโรปยังคงบวกต่อเนื่อง โดยตลาดหุ้นเยอรมันปรับตัวเพิ่มขึ้น 0.9% สวนทางกับดัชนี DOW JONES สหรัฐฯที่ติดลบเล็กน้อย 0.2% ขณะที่ฝากฝั่งเอเชียส่วนใหญ่ยังอยู่ในทิศทางบวกกลับสลับกันไป โดยตลาดหุ้นฮ่องกงปรับตัวลดลงมากที่สุดถึง 2.7% และตลาดหุ้นจีนที่ปรับตัวลดลง 2.1% ตามมาด้วย ตลาดหุ้นไทยติดลบ 1.7% สวนทางกับตลาดหุ้นฟิลิปปินส์และเกาหลีใต้ ที่บวกสวนภูมิภาคที่ 1.7% และ 1.4% ตามลำดับ

รูป b DOW JONES Index



ที่มา : Bloomberg ฝ่ายวิจัย ASP

รูป b ดัชนี DOW JONES หลังจากไม่สามารถขึ้นไปทดสอบแนวต้านที่ 18,360 จุดได้ ก็เริ่มทำจังหวะพักตัวตามคาดและจาก สัญญาณ MACD พลิกกลับมามีทิศทางตัดเส้น Signal Line ลง ทำให้ยังคงมีความเสี่ยงที่ดัชนีจะลงมาทดสอบแนว 17,930 จุด และ 17,962 จุด ตามลำดับ

รูป c STOXX Europe 600 Price Index



ที่มา : Bloomberg ฝ่ายวิจัย ASP

รูป c ดัชนี STOXX EUROPE 600 เคลื่อนที่ตามแนว Uptrend Line ต่อเนื่อง และกำลังขึ้นไปทดสอบแนวต้านถัดไปที่ 394 จุด หากผ่านได้ คาดดัชนีจะไปทดสอบแนวต้านทางจิตวิทยาถัดไปที่ระดับ 400 จุด

รูป d NIKKEI 225 Index



ที่มา : Bloomberg ฝ่ายวิจัย ASP

รูป d ดัชนี NIKKEI 225 ทำสัญญาณ Breakout ผ่านแนวต้าน 18,922 จุด พร้อมกับ MACD ที่กลับมาขึ้นเหนือ เส้น Signal Line อีกครั้ง ทำให้ตลาดนี้มีโอกาสสูงที่ดัชนีจะขึ้นต่อเพื่อทดสอบแนวต้านถัดไปที่ระดับ 19,000 จุด

รูป e MSCI ASIA PACIFIC EXCLUDING JAPAN Index



ที่มา : Bloomberg ฝ่ายวิจัย ASP

รูป d ดัชนี MSCI ASIA PACIFIC EXCLUDING JAPAN เริ่มออกอาการพักตัวให้เห็น สะท้อนจากที่ดัชนีหลุดแนวรับ 486.37 จุด พร้อมกับเกิดสัญญาณลบจาก MACD ที่ตัดเส้น Signal ลงมา ทำให้มีโอกาสที่ดัชนีจะลงมาทดสอบแนวรับสำคัญบริเวณกรอบล่างของกรอบ Uptrend Line ที่ 480.60 จุด

รูป f EHD

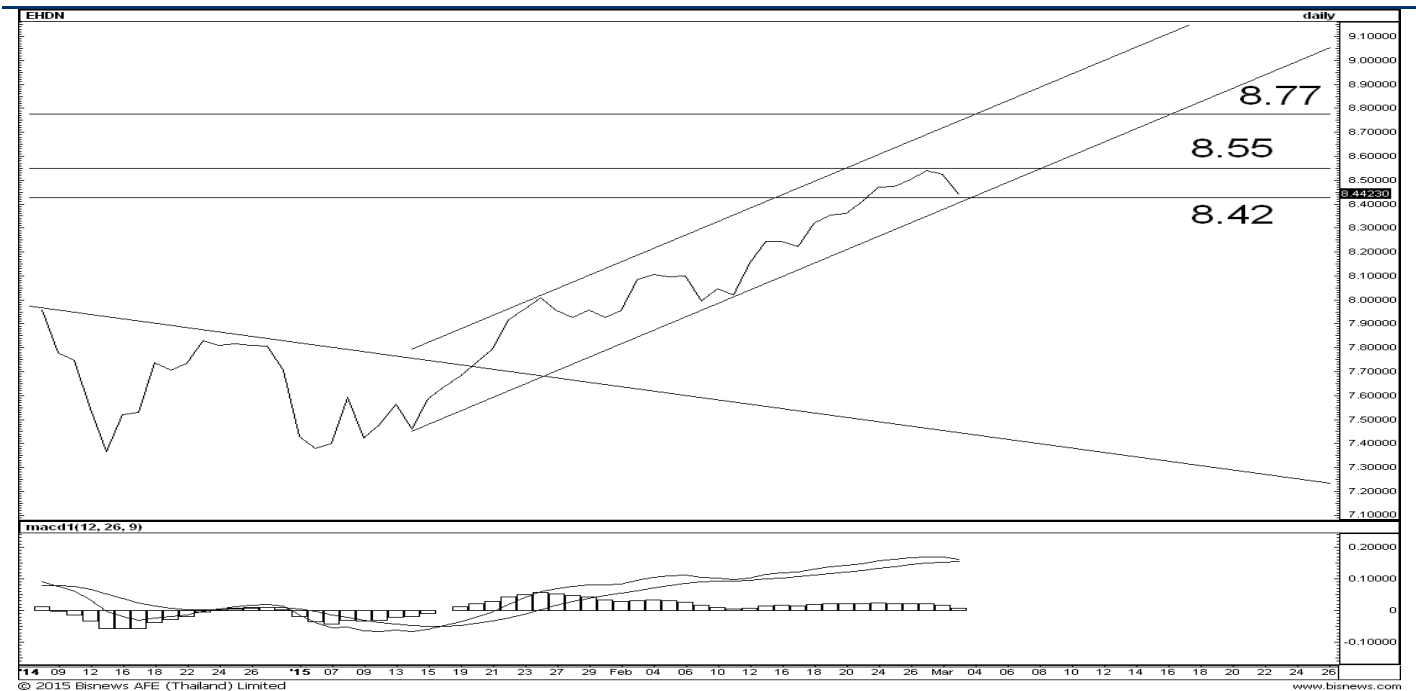

ที่มา : BISNEWS Professional ฝ่ายวิจัย ASP

รูป f กองทุน EHD ซึ่งลงทุนในกลุ่มหุ้น High Dividend ของยุโรป กำลังลงมาทดสอบแนวรับตามกรอบล่างของแนว Downtrend Line ที่ 8.42 บาท หากปรับตัวขึ้นจะสามารถฟื้นตัวได้ต่อเนื่อง เพื่อทดสอบแนวต้านถัดไปที่ 8.55 บาท และ 8.77 บาท ในระยะถัดไป

รูป g One-Japan

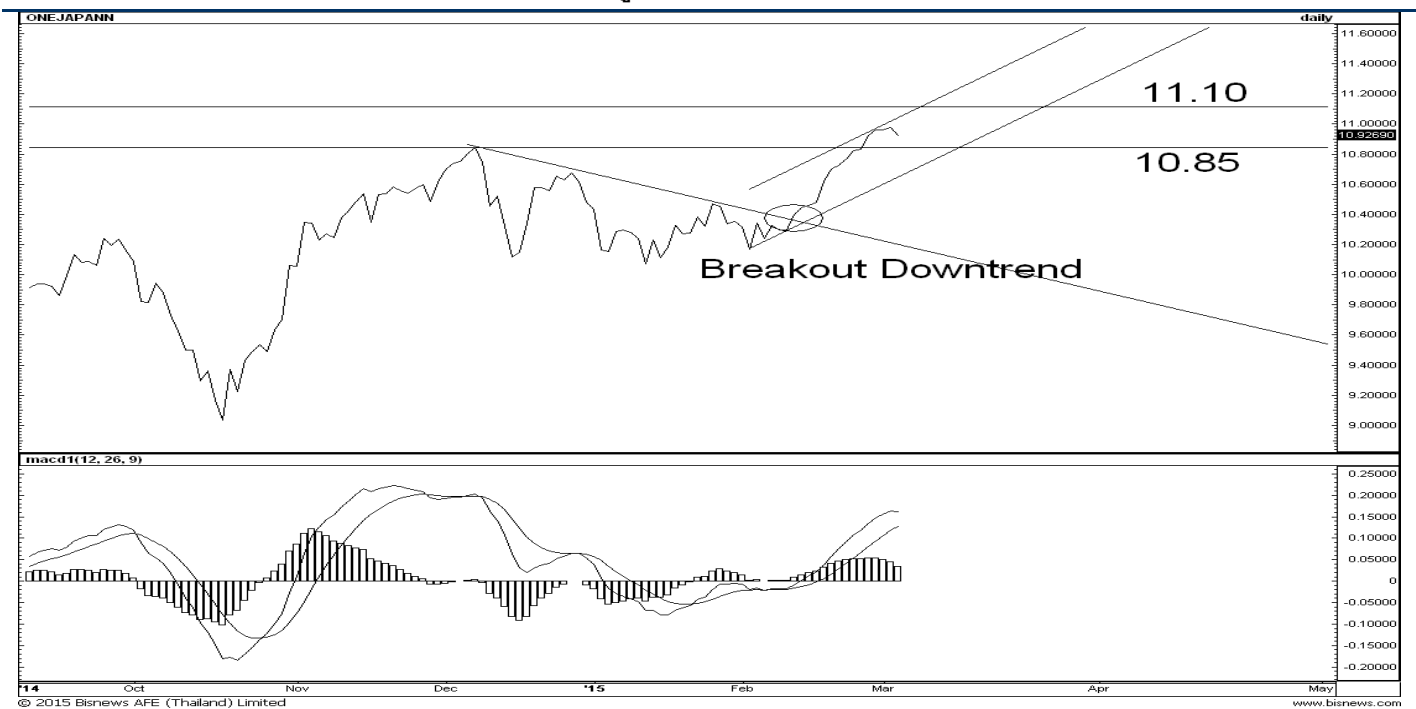

ที่มา : Bisnews ฝ่ายวิจัย ASP

รูป g กองทุน One-Japan หลังจากผ่านแนวต้านของแนว Downtrend Line ขึ้นมา ก็ทำจังหวะขึ้นได้ต่อเนื่อง แม้ล่าสุดจะเริ่มเห็นจังหวะการพักตัวบ้าง แต่คาดว่าจะไม่ลงมาต่ำกว่าบริเวณ 10.85 บาท และหลังจากนั้นจะสามารถฟื้นตัวขึ้นไปทดสอบแนวต้านที่จุดสูงสุดเดิมที่ 11.10 บาท

รูป h BMW GY GERMANY



ที่มา : Bloomberg ฝ่ายวิจัย ASP

รูป h หุ้น BMW ของเยอรมันเมื่อเทียบกับดัชนี DAX (รูปบน) พบว่า Ratio เคลื่อนที่ในแนวโน้มขาขึ้นและกำลังเตรียมไปทดสอบแนวต้านที่ ตำแหน่ง b ซึ่งสะท้อนได้ถึงราคาหุ้นได้เคลื่อนตัว Outperform ดัชนีมาโดยตลอด ทำให้ราคาหุ้น (รูปล่าง) ที่กำลังขึ้นไปทดสอบแนวต้านที่ 115 ยูโร ทำได้อย่างเยินอะไร หากผ่านได้มีเป้าหมายระยะสั้นที่ 120 เหรียญฯ

รูป i VOLKSWAGEN AG (GERMANY)



ที่มา : BISNEWS Professional ฝ่ายวิจัย ASP

รูป i หุ้น VOLKSWAGEN ของเยอรมัน เมื่อเทียบกับดัชนี DAX (รูปบน) พบว่าค่า Ratio ปัจจุบันอยู่ในจังหวะการพักตัว หลังจากช่วงที่ผ่านมาขึ้นได้แรงจากการทำจังหวะ Breakout ผ่านแนว Downtrend ขึ้นมาได้ ซึ่งหากแนวรับบริเวณ a รับอยู่เชื่อว่าอีกไม่นานจะกลับไปทดสอบแนวต้านที่ระดับ b อีกครั้ง ขณะที่ราคาหุ้น (รูปล่าง) ยังคงขึ้นแรงและเตรียมกลับไปทดสอบแนวต้านที่ 230 ยูโร อีกครั้ง หากผ่านได้มองแนวต้านถัดไปอยู่ที่ระดับ 240 เหรียญฯ

รูป j SET Index

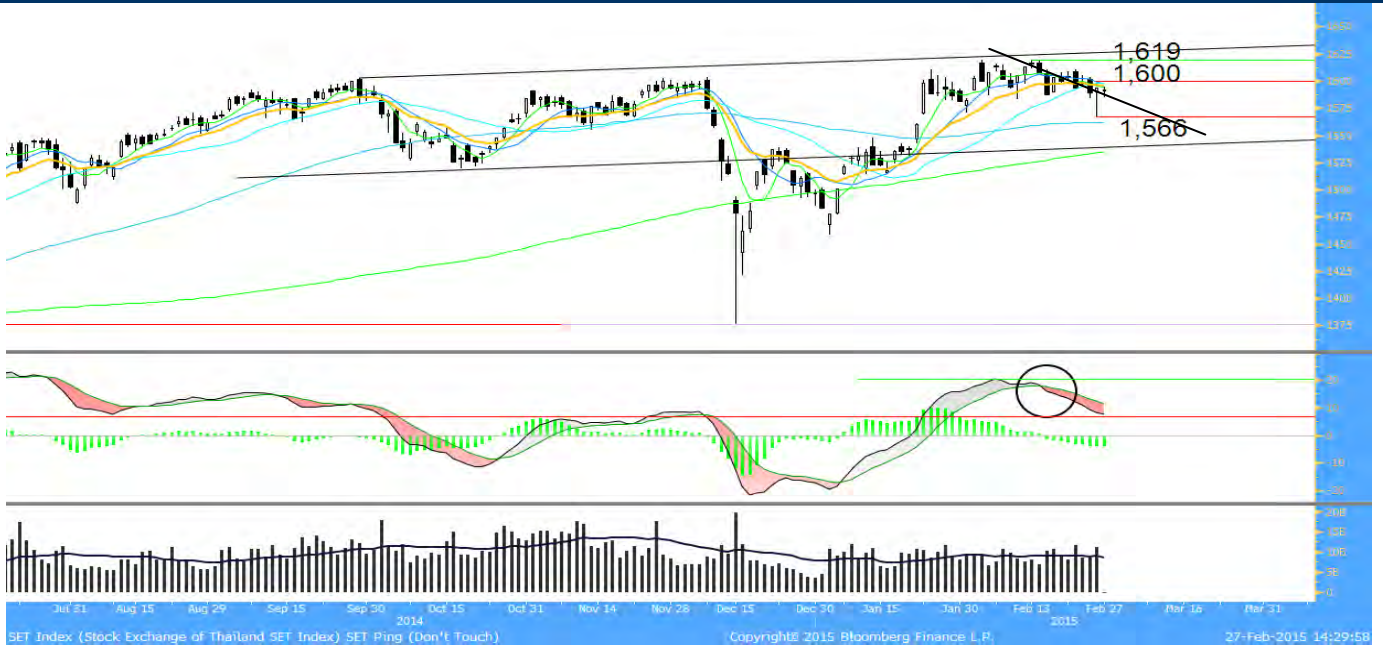

ที่มา : Bloomberg ฝ่ายวิจัย ASP

รูป j มองว่า SET อยู่ในช่วงของการฟื้นตัวหลังจากฐาน 1,545 จุด ซึ่งเป็นแนวรับจาก Parallel Line L และใกล้แนวเส้น SMA 200 วัน สามารถรับดัชนีไว้ได้เมื่อวันที่ 5 มี.ค.58 ซึ่งตามจังหวะของการถูกรับได้ที่แนวเส้นนี้ SET อาจเคลื่อนไหวตาม Cycle a b c เดิม และทำให้ดัชนีสามารถฟื้นตัวยาวต่อเนื่องได้ แต่จากสัญญาณระยะกลาง MACD ได้ลงมาต่ำกว่าค่า 0 แล้ว ตรงนี้อาจเป็นปัจจัยถ่วงที่ทำให้ SET ขึ้นไม่ได้ง่ายๆ จึงยังต้องมาตามดูการขึ้นฝ่าแนวต้านเป็นด่านๆ ไป โดยน่าจะเริ่มจาก 1,563 หากผ่านด่านนี้ได้ ก็ต้องไปลุ้น 1,588 จุด

รูป k AP

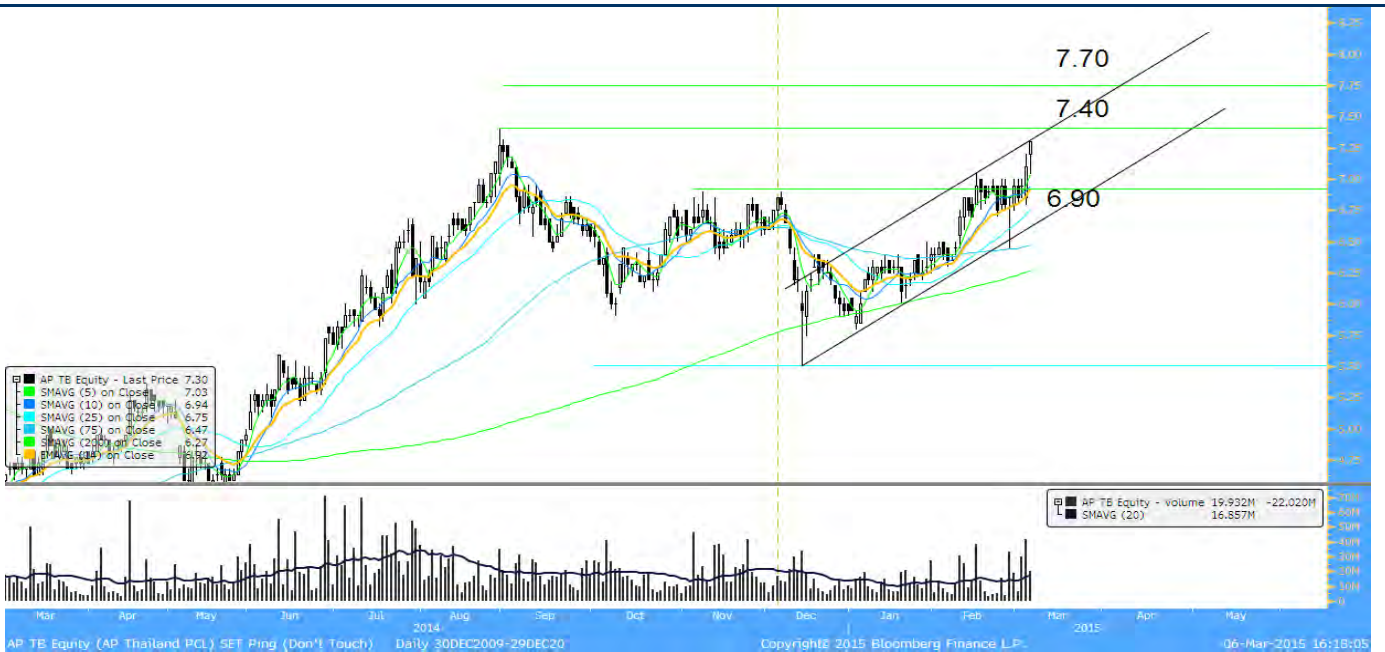

ที่มา : Bloomberg ฝ่ายวิจัย ASP

รูป k ตั้งแต่เดือน ก.พ.ที่ผ่านมา AP อยู่ในแนวโน้มขาขึ้นชัดเจน สะท้อนจากการทำจังหวะการเคลื่อนไหวตัวแบบยก High ยก Low ในกรอบแนวโน้มขาขึ้นมาโดยตลอด แถมล่าสุดราคาได้ทำจังหวะ Breakout ผ่านแนวต้านสำคัญบริเวณ 6.90 บาท มองการผ่านแนวต้านสำคัญที่ซึ่งราคาไว้ตั้งแต่วันที่ 6.ค. ที่ผ่านมา นี้ น่าจะทำให้ราคาขึ้นไปต่อเนื่องเพื่อทดสอบแนวต้านระยะสั้นถัดไปที่ 7.40 บาท หากผ่านได้มองไปหมายถึง 7.70 บาท

Major Statistics for Investment Strategies

กำไรสุทธิรายไตรมาสของบริษัทจดทะเบียน

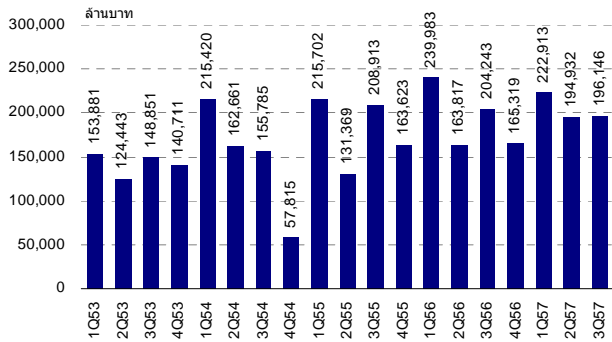

ที่มา : Bloomberg, ASP Research

SET Index Sensitivity

PER (เท่า)	ม.ค. 58E	ก.พ. 58E	มี.ค. 58E	มิ.ย. 58E	ก.ย. 58E	ธ.ค. 58E
12X	1,075	1,090	1,105	1,148	1,192	1,236
13X	1,165	1,181	1,197	1,244	1,291	1,339
14X	1,255	1,272	1,289	1,340	1,391	1,442
14.5X	1,300	1,317	1,335	1,388	1,440	1,493
15X	1,344	1,363	1,381	1,435	1,490	1,545
15.5X	1,389	1,408	1,427	1,483	1,540	1,596
16X	1,434	1,453	1,473	1,531	1,589	1,648
16.5X	1,479	1,499	1,519	1,579	1,639	1,699
17X	1,524	1,544	1,565	1,627	1,689	1,750
18X	1,613	1,635	1,657	1,722	1,788	1,853

ที่มา : ASP Research

PER bands ของ SET index

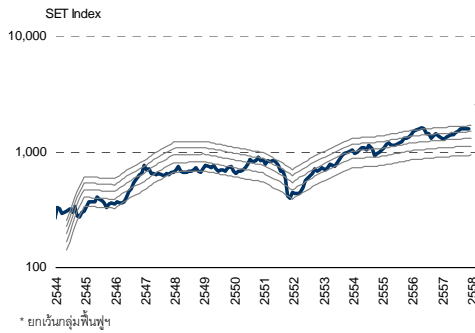

ที่มา : Bloomberg, ASP Research

EPS และ EPS Growth หลังปรับประมาณการ

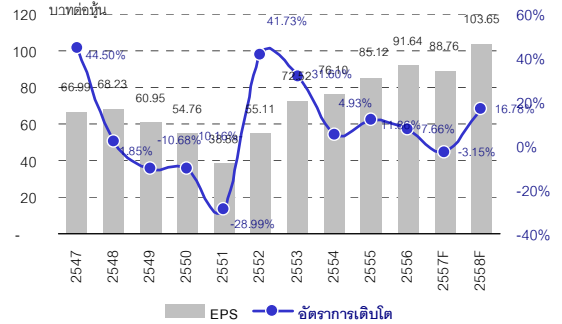

ที่มา : ASP Research

สถิติการซื้อขายสุทธิหุ้นไทยในแต่ละเดือน (ย้อนหลัง 5 ปี)

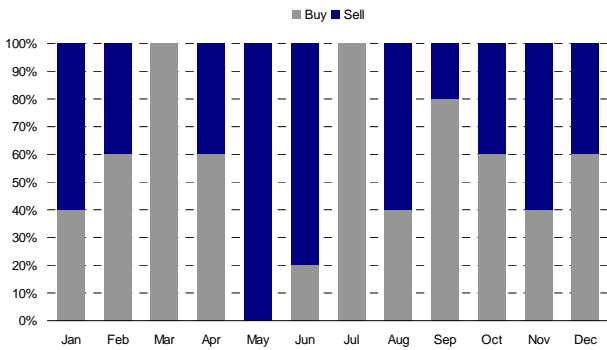

ที่มา : Bloomberg, ASP Research

ยอดซื้อสุทธิสะสมนักลงทุนต่างชาติ vs สถาบันในประเทศ

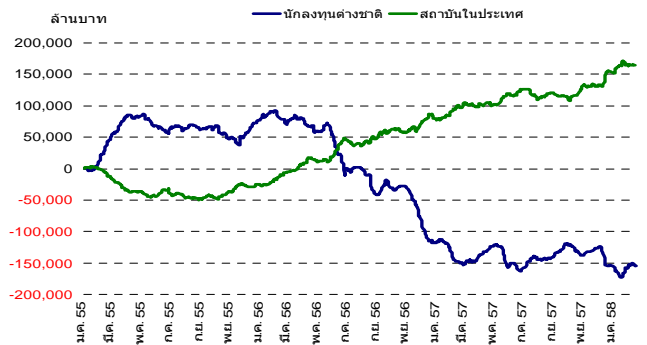

ที่มา : Bloomberg, ธปท.

Market Earning Yield Gap

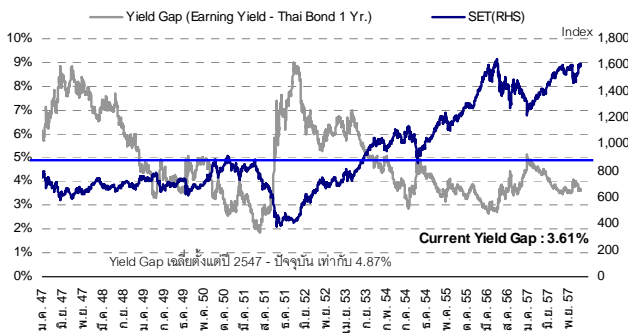

ที่มา : ASP Research

ประมาณการ GDP Growth ของนักเศรษฐศาสตร์

ประเภทการ	ประมาณการ GDP Growth ของแต่ละหน่วยงานวิจัย	
	2557F	2558F
ASP Research	0.8	3.5
Barclays	0.5	5.0
Credit Agricole	0.9	4.0
DBS	0.8	3.8
HSBC	1.0	4.5
IMF	1.0	4.6
JPMorgan Chase	0.5	4.2
Kasikorn Research	2.3	4.0
Siam Commercial Bank	1.6	4.7
Standard Chartered	1.1	6.0
Tisco Securities	0.7	4.5
Citigroup	1.1	3.9
ธปท.	1.5	4.8
สศช.	1.4	4.1
สศช.	1.0	3.5-4.5
Median	1.0	4.4

ที่มา : Bloomberg, ASP Research

EPS Growth ปี 2558F กลุ่มประเทศกำลังพัฒนา

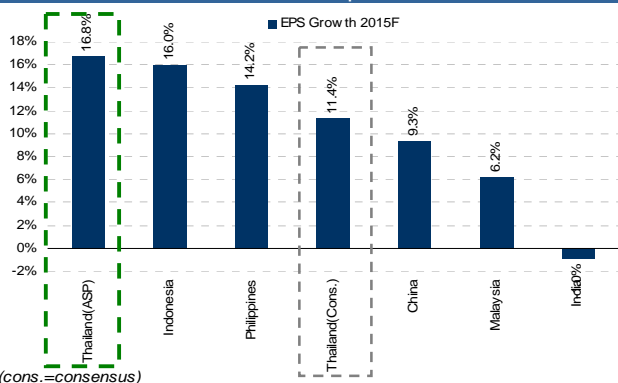

ที่มา : Bloomberg, ASP Research

EPS Growth ปี 2558F กลุ่มประเทศพัฒนาแล้ว

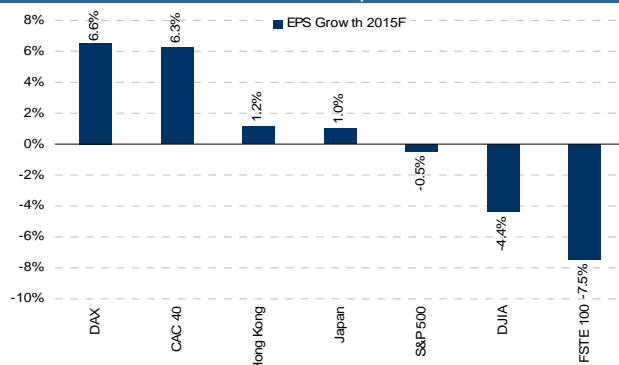

Expected P/E ปี 2557-2558 กลุ่มประเทศกำลังพัฒนา

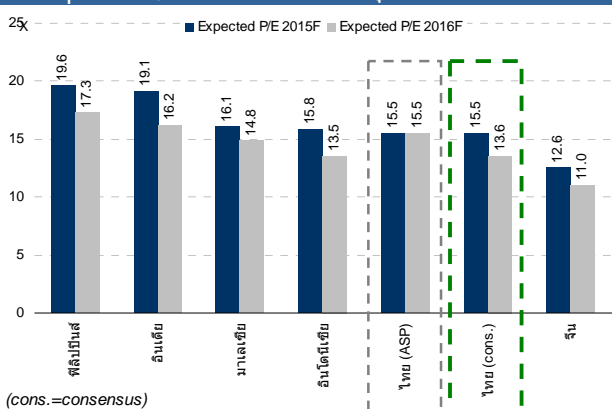

ที่มา : ASP Research

Expected P/E ปี 2557-2558 กลุ่มประเทศพัฒนาแล้ว

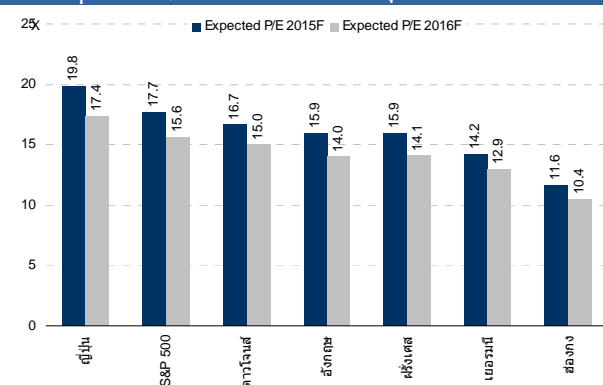

ที่มา : ASP Research

ประมาณการ GDP Growth กลุ่มประเทศพัฒนาแล้ว

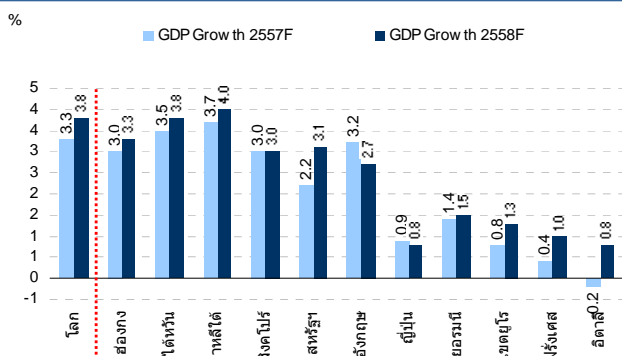

ที่มา : ASP Research

ประมาณการ GDP Growth กลุ่มประเทศกำลังพัฒนา

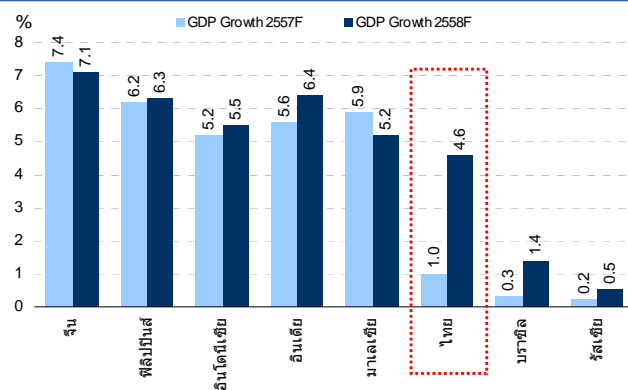

ที่มา : ASP Research

สัดส่วน คำแนะนำของหุ้นใน Coverage ของฝ่ายวิจัย

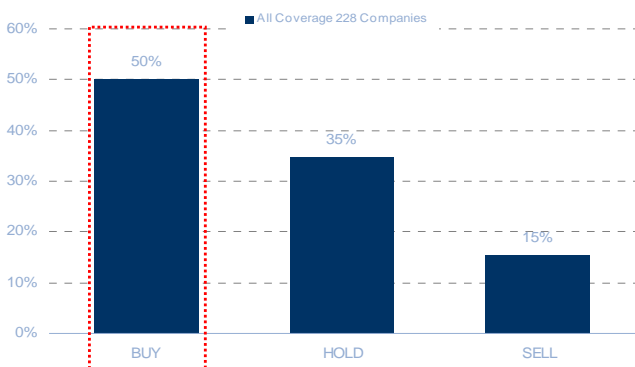

ที่มา : IMF, ASP Research

EPS Growth ปี 2558 by Sector

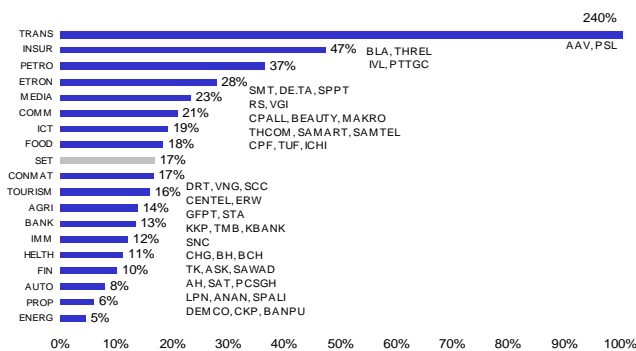

ที่มา : Bloomberg, ASP Research

Dollar Index และราคาน้ำมันดิบโลก

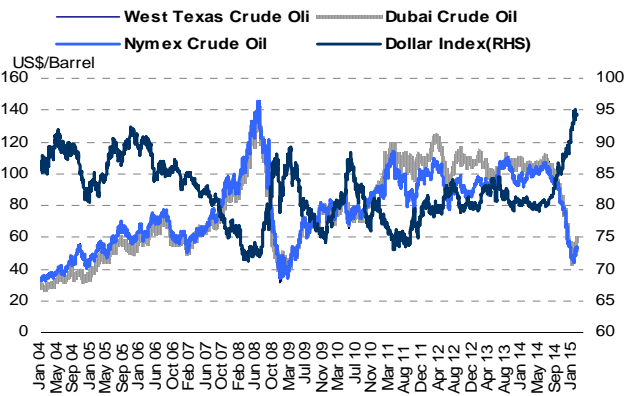

ที่มา : Bloomberg, ASP Research

ดัชนีตลาดหุ้นโลก

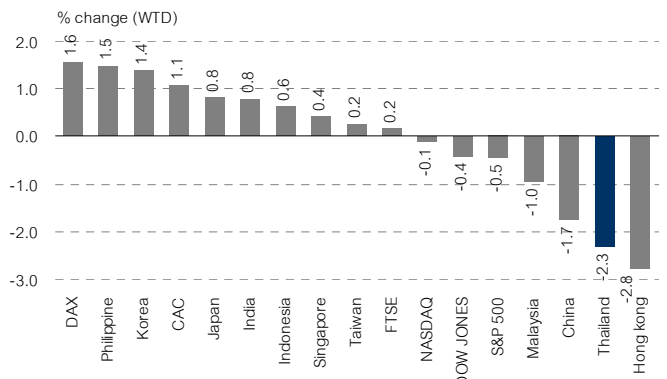

ที่มา : Bloomberg, ASP Research

ยอดซื้อ/ขายสุทธิ รายสัปดาห์ของนักลงทุนแต่ละประเทศ เทียบสัปดาห์ก่อน

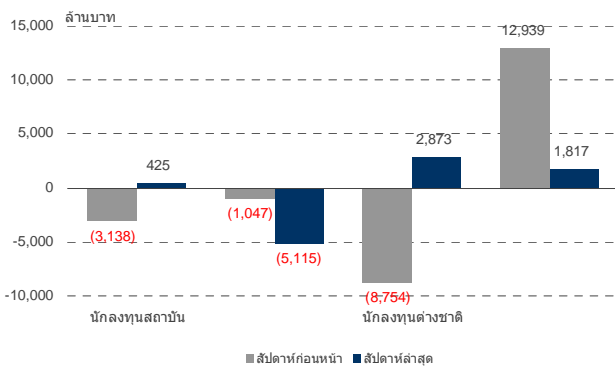

ที่มา : SET, ASP Research

นักลงทุนต่างชาติ ซื้อ-ขายสุทธิ รายเดือน

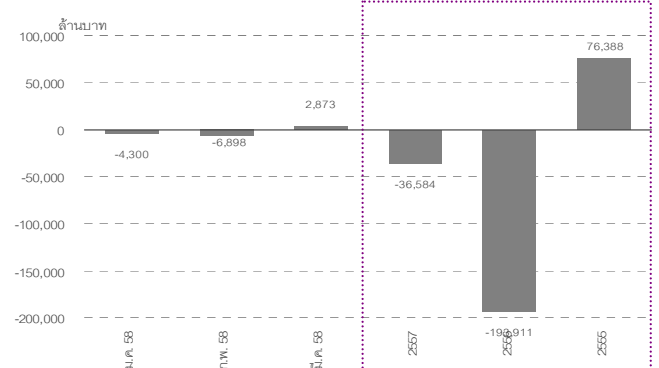

ที่มา : SET, ASP Research

ค่าเงินเอเชีย (WTD)

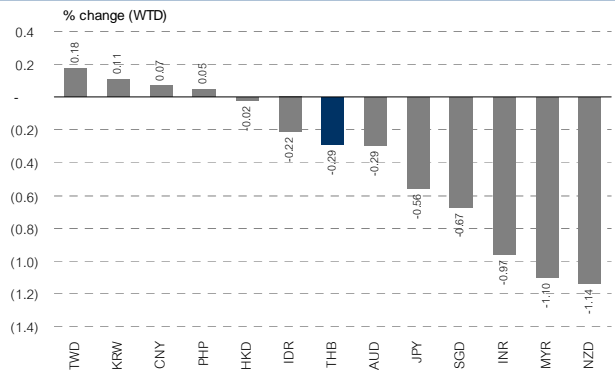

ที่มา : Bloomberg, ASP Research

การเปลี่ยนแปลงสูงสุดของดัชนีกลุ่ม 10 อันดับแรก

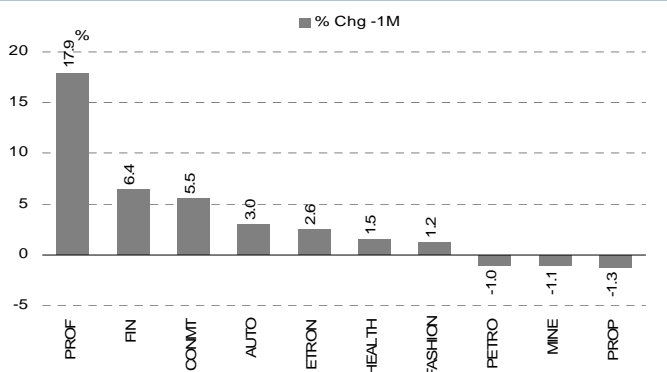

ที่มา : Bloomberg, ASP Research

สรุปเหตุการณ์สำคัญในสัปดาห์ที่ผ่านมา

ภูมิภาค	วันที่	เหตุการณ์	ผลกระทบ
ต่างประเทศ	02/03/58	ธนาคารกลางจีนประกาศลดอัตราดอกเบี้ยลงอีก โดยมีผลตั้งแต่วันที่ ๒ มีนาคมนี้ หลังจากที่ได้อัตราดอกเบี้ยไปเมื่อเดือนพ.ย.ปีที่แล้ว โดยมีจุดมุ่งหมายเพื่อกระตุ้นเศรษฐกิจที่อยู่ในภาวะชะงักงัน	+
	02/03/58	เอชเอสบีซี โฮลดิ้งส์เปิดเผยว่า ดัชนีผู้จัดการฝ่ายจัดซื้อ (PMI) ภาคการผลิตของจีนในเดือนก.พ. เพิ่มขึ้นแตะ 50.7 จาก 49.7 ในเดือนม.ค. และปรับตัวขึ้นเมื่อเทียบกับการประเมินเบื้องต้นที่ 50.1	+
	06/03/58	นายมาริโอ ดรากี ประธานธนาคารกลางยุโรป (ECB) กล่าวในวันนี้ว่า ECB ได้ตัดสินใจปรับเปลี่ยนเพดานการปล่อยเงินกู้ฉุกเฉินในกองทุนช่วยเหลือสภาพคล่องฉุกเฉิน (ELA) สำหรับภาคธนาคารของกรีซ โดยไม่ได้รับรายละเอียด อย่างไรก็ตาม เขากล่าวเสริมว่า ธนาคารของกรีซอยู่ในภาวะที่สามารถชำระหนี้ได้ และมีระดับเงินทุนที่สูงกว่าเกณฑ์ขั้นต่ำ	+
	06/03/58	นายมาริโอ ดรากี ประธานธนาคารกลางยุโรป (ECB) กล่าวในการแถลงข่าวเมื่อวานนี้ว่า ECB จะเริ่มต้นโครงการซื้อพันธบัตรตามมาตรการผ่อนคลายเชิงปริมาณ (QE) ในวันที่ 9 มี.ค. โดยหวังว่าการอัดฉีดเม็ดเงินดังกล่าวจะช่วยกระตุ้นการขยายตัวของเศรษฐกิจยูโรโซน และหนุนอัตราเงินเฟ้อ	+
	06/03/58	นายหลู จี้เว่ย รัฐมนตรีกระทรวงการคลังของจีนเปิดเผยว่า จีนจะยังคงเปิดขายพันธบัตรรัฐบาลสกุลเงินหยวนในเขตการปกครองพิเศษฮ่องกง (HKSAR) ต่อไป นายหลูได้แสดงความเห็นดังกล่าว ในการแถลงข่าวรอบการประชุมสภาประชาชนแห่งชาติจีน (NPC) ประจำปี รัฐมนตรีคลังจีนเน้นว่า ฮ่องกงได้รับสถานะพิเศษในเรื่องพันธบัตรรัฐบาลสกุลเงินหยวน เนื่องจากเงินหยวนที่ซื้อขายนอกประเทศจีนส่วนใหญ่ ซื้อขายที่ฮ่องกงซึ่งเป็นอาณาเขตของจีน	+
	06/03/58	ธนาคารกลางสหรัฐ (เฟด) เปิดเผยว่า ธนาคารรายใหญ่ที่สุด 31 อันดับแรกของสหรัฐ ต่างผ่านการทดสอบภาวะวิกฤต (Stress Test) ประจำปี สำหรับเกณฑ์เงินกองทุนขั้นต่ำที่ 5% ตามข้อกำหนดเพื่อรับมือกับวิกฤตเศรษฐกิจที่อาจเกิดขึ้น	+
	06/03/58	กระทรวงเศรษฐกิจเยอรมนีเปิดเผยว่า ผลผลิตภาคอุตสาหกรรมของเยอรมนีในเดือนม.ค. ปรับตัวเพิ่มขึ้น 0.6% เนื่องจากภาคการก่อสร้างมีความแข็งแกร่งอีกครั้ง หลังสภาพอากาศเริ่มเอื้ออำนวยต่อการดำเนินงาน นอกจากนี้ ทางกระทรวงยังปรับตัวเลขผลผลิตเดือนธ.ค. เป็นขยายตัว 1% จากเดิมที่เคยรายงานไว้ 0.1%	+
ในประเทศ	06/03/58	พล.อ.ฉัตรชัย สาริกัลยะ รมว.พาณิชย์ นำคณะผู้แทนการค้าภาครัฐและเอกชนเดินทางมายังเขตพัฒนาเศรษฐกิจพิเศษ จังหวัดมุกดาหาร โดยได้พบปะหารือกับนางบุนเพ็ง มูนโพไซ รมต.ประจำห้องว่าการรัฐบาล สปป.ลาว เพื่อเพิ่มความร่วมมือในการขยายการค้าชายแดนไทย-ลาว ให้ขยายตัวเพิ่มขึ้น 1.5 เท่าภายใน 3 ปี จากปัจจุบันที่มีมูลค่าการค้าระหว่างกันมีประมาณ 1.51 แสนล้านบาท	+
	06/03/58	ดัชนีเชื่อมั่นผู้บริโภคเดือน ก.พ. ติดลบติดต่อกัน 2 เดือน เหตุปัจจัยลบรุมกระหน่ำ ทั้งเศรษฐกิจไม่โต น้ำมันขึ้นกระชูด ส่งออกถูบ สินค้าเกษตรราคาตก บาทแข็ง ค่าครองชีพพุ่ง คาดน้ำมันจะเป็นแรงกดดัน ทำให้คนชะลอการใช้จ่าย และรัฐอัดฉีดเงินเข้าสู่ระบบเศรษฐกิจ หอการค้าฯ เล็งปรับลดจีดีพีปีนี้เหลือโต 3-3.5% หนุน กนง.ลดดอกเบี้ย พลน.เดินหน้าดูแลค่าครองชีพ	-

ที่มา : รวบรวมโดยฝ่ายวิจัย ASP

ตัวเลขเศรษฐกิจโลกที่ต้องติดตามในสัปดาห์นี้

USA

Date Time	Event	Period	Survey	Actual	Prior
03/06/2015 20:30	Change in Nonfarm Payrolls	Feb	235K	--	257K
03/06/2015 20:30	Two-Month Payroll Net Revision	Feb	--	--	--
03/06/2015 20:30	Change in Private Payrolls	Feb	225K	--	267K
03/06/2015 20:30	Change in Manufact. Payrolls	Feb	10K	--	22K
03/06/2015 20:30	Unemployment Rate	Feb	5.60%	--	5.70%
03/06/2015 20:30	Average Hourly Earnings MoM	Feb	0.20%	--	0.50%
03/06/2015 20:30	Average Hourly Earnings YoY	Feb	2.20%	--	2.20%
03/06/2015 20:30	Average Weekly Hours All Employees	Feb	34.6	--	34.6
03/06/2015 20:30	Underemployment Rate	Feb	--	--	11.30%
03/06/2015 20:30	Change in Household Employment	Feb	250	--	759
03/06/2015 20:30	Labor Force Participation Rate	Feb	62.90%	--	62.90%
03/06/2015 20:30	Trade Balance	Jan	-\$41.2B	--	-\$46.6B
03/07/2015 03:00	Consumer Credit	Jan	\$14.750B	--	\$14.755B
03/09/2015 21:00	Labor Market Conditions Index Change	Feb	--	--	4.9
03/10/2015 20:00	NFIB Small Business Optimism	Feb	99	--	97.9
03/10/2015 21:00	Wholesale Inventories MoM	Jan	-0.10%	--	0.10%
03/10/2015 21:00	Wholesale Trade Sales MoM	Jan	--	--	-0.40%
03/10/2015 21:00	JOLTS Job Openings	Jan	5028	--	5028
03/11/2015 18:00	MBA Mortgage Applications	Mar-06	--	--	0.10%
03/12/2015 01:00	Monthly Budget Statement	Feb	-\$188.0B	--	--
03/12/2015 19:30	Retail Sales Advance MoM	Feb	0.40%	--	-0.80%
03/12/2015 19:30	Retail Sales Ex Auto MoM	Feb	0.60%	--	-0.90%
03/12/2015 19:30	Retail Sales Ex Auto and Gas	Feb	0.30%	--	0.20%
03/12/2015 19:30	Retail Sales Control Group	Feb	0.40%	--	0.10%
03/12/2015 19:30	Initial Jobless Claims	Mar-07	--	--	320K
03/12/2015 19:30	Import Price Index MoM	Feb	0.10%	--	-2.80%
03/12/2015 19:30	Continuing Claims	Feb-28	--	--	2421K
03/12/2015 19:30	Import Price Index YoY	Feb	-9.30%	--	-8.00%
03/12/2015 20:45	Bloomberg Consumer Comfort	Mar-08	--	--	43.5
03/12/2015 21:00	Business Inventories	Jan	0.10%	--	0.10%
03/12/2015 23:00	Household Change in Net Worth	4Q	--	--	-\$141B
03/13/2015 19:30	PPI Final Demand MoM	Feb	0.30%	--	-0.80%
03/13/2015 19:30	PPI Ex Food and Energy MoM	Feb	0.10%	--	-0.10%
03/13/2015 19:30	PPI Ex Food, Energy, Trade MoM	Feb	--	--	-0.30%
03/13/2015 19:30	PPI Final Demand YoY	Feb	0.00%	--	0.00%
03/13/2015 19:30	PPI Ex Food and Energy YoY	Feb	1.60%	--	1.60%
03/13/2015 19:30	PPI Ex Food, Energy, Trade YoY	Feb	0.80%	--	0.90%
03/13/2015 21:00	U. of Mich. Sentiment	Mar P	96	--	95.4
03/13/2015 21:00	U. of Mich. Current Conditions	Mar P	--	--	106.9
03/13/2015 21:00	U. of Mich. Expectations	Mar P	--	--	88
03/13/2015 21:00	U. of Mich. 1 Yr Inflation	Mar P	--	--	2.80%
03/13/2015 21:00	U. of Mich. 5-10 Yr Inflation	Mar P	--	--	2.70%

EU

Date Time	Event	Period	Survey	Actual	Prior
03/06/2015 17:00	Gross Fix Cap QoQ	4Q	0.30%	--	-0.20%
03/06/2015 17:00	Govt Expend QoQ	4Q	0.10%	--	0.30%
03/06/2015 17:00	Household Cons QoQ	4Q	0.40%	--	0.50%
03/06/2015 17:00	GDP SA QoQ	4Q P	0.30%	--	0.30%
03/06/2015 17:00	GDP SA YoY	4Q P	0.90%	--	0.90%
03/09/2015 16:30	Sentix Investor Confidence	Mar	15	--	12.4
03/12/2015 17:00	Industrial Production SA MoM	Jan	0.20%	--	0.00%
03/12/2015 17:00	Industrial Production WDA YoY	Jan	-0.10%	--	-0.20%

JAPAN

Date Time	Event	Period	Survey	Actual	Prior
03/06/2015 06:50	Official Reserve Assets	Feb	--	\$1251.1B	\$1261.1B
03/06/2015 12:00	Leading Index CI	Jan P	105.8	105.1	105.6
03/06/2015 12:00	Coincident Index	Jan P	112.2	113	110.7
03/09/2015 06:50	BoP Current Account Balance	Jan	¥270.4B	--	¥187.2B
03/09/2015 06:50	BoP Current Account Adjusted	Jan	¥1179.6B	--	¥976.6B
03/09/2015 06:50	Trade Balance BoP Basis	Jan	-¥936.0B	--	-¥395.6B
03/09/2015 06:50	Bank Lending Incl Trusts YoY	Feb	--	--	2.50%
03/09/2015 06:50	Bank Lending Ex-Trusts YoY	Feb	2.60%	--	2.60%
03/09/2015 06:50	GDP SA QoQ	4Q F	0.50%	--	0.60%
03/09/2015 06:50	GDP Annualized SA QoQ	4Q F	2.20%	--	2.20%
03/09/2015 06:50	GDP Nominal SA QoQ	4Q F	1.10%	--	1.10%
03/09/2015 06:50	GDP Deflator YoY	4Q F	2.30%	--	2.30%
03/09/2015 06:50	GDP Private Consumption QoQ	4Q F	0.30%	--	0.30%
03/09/2015 06:50	GDP Business Spending QoQ	4Q F	0.20%	--	0.10%
03/09/2015 11:30	Bankruptcies YoY	Feb	--	--	-16.55%
03/09/2015 12:00	Eco Watchers Survey Current	Feb	46.5	--	45.6
03/09/2015 12:00	Eco Watchers Survey Outlook	Feb	50.2	--	50
03/10/2015 06:50	Money Stock M2 YoY	Feb	3.50%	--	3.40%
03/10/2015 06:50	Money Stock M3 YoY	Feb	2.90%	--	2.80%
03/10/2015 07:00	Manpower Survey	2Q	--	--	21
03/10/2015 13:00	Machine Tool Orders YoY	Feb P	--	--	20.40%
03/11/2015 06:50	PPI MoM	Feb	0.00%	--	-1.30%
03/11/2015 06:50	PPI YoY	Feb	0.50%	--	0.30%
03/11/2015 06:50	Machine Orders MoM	Jan	-4.00%	--	8.30%
03/11/2015 06:50	Machine Orders YoY	Jan	-1.00%	--	11.40%
03/12/2015 06:50	Tertiary Industry Index MoM	Jan	0.50%	--	-0.30%
03/12/2015 06:50	BSI Large All Industry QoQ	1Q	--	--	5
03/12/2015 06:50	BSI Large Manufacturing QoQ	1Q	--	--	8.1
03/12/2015 09:00	Tokyo Avg Office Vacancies	Feb	--	--	5.36
03/12/2015 12:00	Consumer Confidence Index	Feb	39.8	--	39.1
03/13/2015 11:30	Industrial Production MoM	Jan F	--	--	4.00%
03/13/2015 11:30	Industrial Production YoY	Jan F	--	--	-2.60%
03/13/2015 11:30	Capacity Utilization MoM	Jan	--	--	2.00%

CHINA

Date Time	Event	Period	Survey	Actual	Prior
03/08/2015	Trade Balance	Feb	\$4.85B	--	\$60.03B
03/08/2015	Exports YoY	Feb	13.80%	--	-3.30%
03/08/2015	Imports YoY	Feb	-10.00%	--	-19.90%
03/08/2015	Trade Balance CNY	Feb	20.00B	--	366.90B
03/08/2015	Exports YoY CNY	Feb	4.50%	--	-3.20%
03/08/2015	Imports YoY CNY	Feb	-12.10%	--	-19.70%
03/10/2015 08:30	CPI YoY	Feb	1.00%	--	0.80%
03/10/2015 08:30	PPI YoY	Feb	-4.40%	--	-4.30%
03/10/2015	Manpower Survey	2Q	--	--	10%
03/10/2015 03/15	Aggregate Financing CNY	Feb	1000.0B	--	2050.0B
03/10/2015 03/15	Money Supply M2 YoY	Feb	11.00%	--	10.80%
03/10/2015 03/15	Money Supply M1 YoY	Feb	6.90%	--	10.60%
03/10/2015 03/15	Money Supply M0 YoY	Feb	-0.80%	--	-17.60%
03/10/2015 03/15	New Yuan Loans CNY	Feb	750.0B	--	1470.0B
03/11/2015 12:30	Retail Sales YTD YoY	Feb	11.60%	--	--
03/11/2015 12:30	Industrial Production YTD YoY	Feb	7.70%	--	--
03/11/2015 12:30	Fixed Assets Ex Rural YTD YoY	Feb	15.00%	--	--
03/11/2015 13:00	Bloomberg GDP Monthly Estimate YoY	Feb	--	--	--

THAILAND

Date Time	Event	Period	Survey	Actual	Prior
03/06/2015 14:30	Foreign Reserves	Feb-27	--	--	\$157.3B
03/06/2015 14:30	Forward Contracts	Feb-27	--	--	\$20.6B
03/11/2015 14:30	BoT Benchmark Interest Rate	Mar-11	2.00%	--	2.00%
03/13/2015 14:30	Foreign Reserves	Mar-06	--	--	--
03/13/2015 14:30	Forward Contracts	Mar-06	--	--	--

PIIGS

Date Time	Event	Period	Survey	Actual	Prior
03/10/2015 16:30	Spain to Sell 6 Month Bills				
03/10/2015 16:30	Spain to Sell 12m Bills				
03/11/2015 17:00	Greece to Sell 13-Week Bills				
03/11/2015 17:00	12M Bill Allotment	Mar-11	--	--	7.000B
03/11/2015 17:00	12M Bill Average Yield	Mar-11	--	--	0.21%
03/11/2015 17:00	12M Bill Bid/Cover Ratio	Mar-11	--	--	1.84
03/11/2015 17:00	Italy to Sell 367-Day Bills				
03/12/2015 16:30	Spain to Sell Bonds				
03/12/2015 17:00	3 Year Bond Allotment	Mar-12	--	--	2.500B
03/12/2015 17:00	3 Year Bond Average Yield	Mar-12	--	--	0.44%
03/12/2015 17:00	3 Year Bond Bid/Cover Ratio	Mar-12	--	--	1.83
03/12/2015 17:30	Ireland to Sell Bonds				

การรายงานผลประกอบการของบริษัทจดทะเบียนในตลาดโลกสัปดาห์นี้

USA (S&P500)

Company Name	Company Ticker	Date	Net Profit (Million US\$)		
			Actual	Estimate	Surprise
Staples Inc	SPLS US	06/03/2015		0.3	
Urban Outfitters Inc	URBN US	09/03/2015		0.6	
Dollar General Corp	DG US	12/03/2015		1.2	

Bloomberg European 500 Index

Company Name	Company Ticker	Date	Net Profit (Million US\$)		
			Actual	Estimate	Surprise
Atlantia SpA	ATL IM	06/03/2015		0.953	
GEA Group AG	G1A GR	09/03/2015		1.668	
WPP PLC	WPP LN	09/03/2015		0.828	
GTECH SpA	GTK IM	09/03/2015		1.392	
Duerr AG	DUE GR	09/03/2015		4.115	
RWE AG	RWE GR	10/03/2015		2.123	
Geberit AG	GEBN VX	10/03/2015		13.136	
Hannover Rueck SE	HNR1 GR	10/03/2015		7.724	
Close Brothers Group PLC	CBG LN	10/03/2015			
Davide Campari-Milano SpA	CPR IM	10/03/2015		0.249	
Symrise AG	SY1 GR	10/03/2015		1.81	
Inchcape PLC	INCH LN	10/03/2015		0.477	
Prudential PLC	PRU LN	10/03/2015		0.969	
G4S PLC	GFS LN	10/03/2015		0.135	
Deutsche Post AG	DPW GR	11/03/2015		1.706	
Adecco SA	ADEN VX	11/03/2015		3.772	
E.ON SE	EOAN GR	11/03/2015		0.873	
Verbund AG	VER AV	11/03/2015		0.509	
Lagardere SCA	MMB FP	11/03/2015		1.536	
Hikma Pharmaceuticals PLC	HIK LN	11/03/2015		1.333	
K+S AG	SDF GR	12/03/2015		1.935	
Assicurazioni Generali SpA	G IM	12/03/2015		1.35	
Deutsche Lufthansa AG	LHA GR	12/03/2015		0.64	
Snam SpA	SRG IM	12/03/2015		0.313	
Pirelli & C. SpA	PC IM	12/03/2015		0.821	
Enel Green Power SpA	EGPW IM	12/03/2015		0.103	
Tod's SpA	TOD IM	12/03/2015		3.419	
Boskalis Westminster NV	BOKA NA	12/03/2015		3.822	
Salvatore Ferragamo SpA	SFER IM	12/03/2015		0.897	
WM Morrison Supermarkets PLC	MRW LN	12/03/2015		0.125	
HUGO BOSS AG	BOSS GR	12/03/2015		5.113	
Azimut Holding SpA	AZM IM	12/03/2015		0.937	
ISS A/S	ISS DC	12/03/2015		10.088	
Dufry AG	DUFN SW	12/03/2015		5.982	
Groupe Bruxelles Lambert SA	GBLB BB	13/03/2015		3.896	

SET Index

Company Name	Company Ticker	Date	Net Profit (Million US\$)		
			Actual	Estimate	Surprise
Thailand Carpet Manufacturing PCL	TCMC TB	06/03/2015			
MFC Asset Management PCL	MFC TB	06/03/2015			
Varopakorn PCL	VARO TB	06/03/2015			
Food and Drinks PCL	FND TB	06/03/2015			
MFC-Strategic Storage Fund	MsTOR TB	06/03/2015			
Srivichai Vejvivat PCL	VIH TB	06/03/2015		0.2	
MK Real Estate PCL	MK TB	09/03/2015		0.5	
Premier Enterprise PCL	PE TB	09/03/2015			
SCB Life Assurance PCL	SCBLIF TB	09/03/2015			
Thai OPP PCL	TOPP TB	09/03/2015			
Union Plastic PCL	UP TB	09/03/2015			
Eastern Star Real Estate PCL	ESTAR TB	09/03/2015			
Rojana Industrial Park PCL	ROJNA TB	09/03/2015		0.7	
Siam Steel Service Center PCL	SSSC TB	09/03/2015			
Mahachai Hospital PCL	MCHAI TB	09/03/2015			
Team Precision PCL	TEAM TB	09/03/2015			
Millionaire Property Fund	MIPF TB	09/03/2015			
TU Dome Residential Complex Leasehold Property	TUPF TB	09/03/2015			
Centara Hotels & Resorts Leasehold Property Fund	CTARAF TB	09/03/2015			
Jay Mart PCL	JMART TB	09/03/2015		0.9	
Uniloft Property Fund	UNIPF TB	09/03/2015			
CP Tower Growth Leasehold Property Fund	CPTGF TB	09/03/2015			
Sub Sri Thai Smart Storage Property Fund	SSTSS TB	09/03/2015			
WHA Premium Growth Freehold & Leasehold Real	WHART TB	09/03/2015			
TICON Freehold & Leasehold Real Estate Investme	TREIT TB	09/03/2015			
Jasmine Broadband Internet Infrastructure Fund	JASIF TB	09/03/2015			
Nation Multimedia Group PCL	NMG TB	11/03/2015			
Navakij Insurance PCL/The	NKI TB	11/03/2015			
Asian Insulators PCL	AI TB	11/03/2015			

Warrant Corner

As of:

5 Mar 15

Warrant	Final Exercise Date	Exercise Price	Exercise Ratio		Warrant Price	Stock Price	Dilution Factor	Intrinsic Value	Theory Price(B&S)	All-in Premium	Gearing (%)	Delta	Breakeven	Implied Gearing	Parity Ratio	In-Out Money	Conversion Periods
			Warrant	Stock													
ABC-W1	10 Sep 19	1.500	1.00000	1.000	2.76	5.25	0.20	3.00	3.81	-19%	1.90	0.98	-5%	1.86	1.23	19%	End of Jun, Dec
ACD-W1	7 Jun 16	1.000	1.00000	1.000	2.20	3.58	0.29	1.84	2.50	-11%	1.63	1.00	-9%	1.63	1.12	11%	At the End of May, Nov
AEC-W2	10 Apr 17	2.000	1.00000	1.000	0.76	1.36	0.13	0.00	0.27	103%	1.79	0.52	40%	0.93	0.49	-103%	At the End of Jun, Dec
AJD-W1	20 Nov 19	1.617	1.00000	1.237	1.09	3.14	0.24	1.44	2.13	-20%	3.56	0.92	-5%	3.29	1.26	20%	At the End of Mar, Sep
AJD-W2	20 Jan 17	0.200	1.00000	1.000	2.12	3.14	0.20	2.35	2.79	-26%	1.48	1.00	-15%	1.48	1.35	26%	At the End of Mar, Jun, Sep, Dec
AJP-W1	8 May 17	1.870	1.00000	1.600	8.90	8.70	0.38	6.81	10.31	-15%	1.56	1.00	-7%	1.56	1.17	15%	8 May 15, 6 May 16 and 8 May 17
AQ-W2	20 Jun 15	1.090	1.00000	0.918	0.04	0.39	0.07	0.00	0.00	191%	8.95	0.00	3700%	0.00	0.34	-191%	At the End of Mar, Jun, Sep, Dec
AQ-W3	19 May 16	0.584	1.00000	1.028	0.16	0.39	0.18	0.00	0.04	90%	2.51	0.41	70%	1.03	0.53	-90%	At the End of Dec
BKD-W1	27 Feb 16	3.500	2.00000	1.000	1.01	4.24	0.20	0.30	0.66	30%	2.10	0.82	31%	1.73	0.77	-30%	At the End of Jun
BLAND-W3	7 Nov 15	1.900	1.00000	1.000	0.17	1.61	0.09	0.00	0.16	29%	9.47	0.43	45%	4.09	0.78	-29%	At the End of Mar, Jun, Sep, Dec
BLAND-W4	2 Jul 18	2.000	1.00000	1.000	0.47	1.61	0.25	0.00	0.39	53%	3.43	0.59	14%	2.01	0.65	-53%	At the End of Mar, Jun, Sep, Dec
BROOK-W4	8 Aug 16	0.838	1.00000	1.255	3.74	4.04	0.29	2.83	3.83	-5%	1.36	0.97	-4%	1.31	1.06	5%	At the End of Mar, Jun, Sep, Dec
BSM-W1	3 Jan 16	0.100	1.00000	5.000	5.85	1.32	0.07	5.65	6.08	-4%	1.13	1.00	-5%	1.13	1.04	4%	At the End of Mar, Jun, Sep, Dec
BTS-W3	1 Nov 18	12.000	1.00000	1.000	1.24	9.50	0.25	0.00	1.66	39%	7.66	0.45	9%	3.48	0.72	-39%	At the End of Mar, Jun, Sep, Dec
CCP-W2	30 Sep 16	1.000	1.00000	1.000	5.30	6.35	0.08	4.92	5.40	-1%	1.20	1.00	-1%	1.20	1.01	1%	At the End of Mar, Jun, Sep, Dec
CEN-W3	10 Jun 15	2.000	1.00000	1.000	2.14	4.20	0.16	1.86	2.20	-1%	1.96	1.00	-5%	1.96	1.01	1%	At the End of Mar, Jun, Sep, Dec
CGD-W3	7 Sep 16	1.800	1.00000	1.000	0.49	1.43	0.25	0.00	0.26	60%	2.92	0.58	37%	1.69	0.62	-60%	The last business day of every 6th month
CGH-W1	5 Jan 18	1.800	1.00000	1.000	0.76	1.89	0.25	0.07	0.68	35%	2.49	0.78	11%	1.93	0.74	-35%	At the End of Jun
CHO-W1	27 Oct 16	0.500	1.00000	1.000	3.06	3.94	0.29	2.44	3.33	-10%	1.29	0.99	-6%	1.28	1.11	10%	At the End of Mar, Jun, Sep, Dec
CMO-W1	11 Nov 15	2.000	1.00000	1.000	1.11	2.22	0.11	0.20	0.53	40%	2.00	0.75	63%	1.50	0.71	-40%	Every 1st Apr and 1st Oct
COLOR-W1	16 Jun 16	3.099	1.00000	1.291	0.64	1.46	0.10	0.00	0.08	146%	2.94	0.19	102%	0.55	0.41	-146%	At the End of Mar, Jun, Sep, Dec
CPI-W1	1 Jul 15	2.239	1.00000	1.005	0.70	2.58	0.21	0.27	0.49	14%	3.70	0.81	49%	3.00	0.88	-14%	30th Jun, 30 Dec
CSS-W1	31 Mar 16	1.500	1.00000	1.000	6.10	8.00	0.26	4.81	6.37	-5%	1.31	0.99	-5%	1.30	1.05	5%	At the End of Mar, Jun, Sep, Dec
CWT-W2	30 Jan 16	1.000	1.00000	1.000	3.62	5.40	0.16	3.68	4.30	-14%	1.49	1.00	-16%	1.49	1.17	14%	At the End of Jun, Dec
CYBER-W1	22 Dec 17	3.000	1.00000	1.000	1.51	2.74	0.04	0.00	0.91	65%	1.81	0.68	19%	1.23	0.61	-65%	22nd Dec 17
DCON-W1	8 May 19	0.446	1.00000	11.201	11.10	2.18	0.18	15.87	13.20	-34%	2.20	0.73	-9%	1.62	1.52	34%	Every 6 Months
DCON-W2	28 Jan 17	0.500	1.00000	1.000	1.30	2.18	0.14	1.44	1.41	-17%	1.68	0.87	-10%	1.46	1.21	17%	Every 3 Months after 1st exercise on 31 Jul 16
DEMCO-W6	5 Feb 16	14.979	1.00000	1.001	2.52	13.40	0.05	0.00	1.99	31%	5.32	0.52	33%	2.75	0.77	-31%	At the End of Jan 14, Jul 14, Jan 15, Jul 15 and 5 Feb 16
DIMET-W1	1 Nov 17	0.500	1.00000	1.000	10.20	13.60	0.07	12.21	12.95	-21%	1.33	1.00	-9%	1.33	1.27	21%	At the End of Jun, Dec
EARTH-W3	15 Sep 16	1.466	1.00000	1.023	2.66	4.52	0.01	3.09	3.07	-10%	1.74	0.95	-7%	1.66	1.11	10%	Every 15 Mar and 15 Sept
EARTH-W4	15 Sep 19	7.000	1.00000	1.000	0.57	4.52	0.32	0.00	0.93	67%	7.93	0.54	12%	4.28	0.60	-67%	Every 15 Mar and 15 Sept
ECF-W1	29 Jul 17	0.500	1.00000	1.000	3.46	5.25	0.33	3.17	4.21	-25%	1.52	0.97	-11%	1.47	1.33	25%	#N/A
ECL-W2	23 Feb 18	1.600	1.00000	1.000	1.30	2.70	0.33	0.73	1.21	7%	2.08	0.83	2%	1.72	0.93	-7%	Every August and February
EFORL-W2	22 Aug 16	0.100	1.00000	1.000	0.99	1.30	0.33	0.80	1.12	-16%	1.31	0.99	-11%	1.30	1.19	16%	At the End of May, Nov
EIC-W1	29 May 17	1.000	1.00000	1.044	1.42	1.98	0.18	0.84	1.21	19%	1.46	0.94	8%	1.37	0.84	-19%	At the End of May, Nov
EMC-W4	15 Mar 16	0.341	1.00000	1.174	0.50	0.84	0.28	0.42	0.57	-9%	1.97	0.99	-8%	1.96	1.10	9%	Every 15 Mar, 15 Sept and 15 Dec
E-W1	22 Dec 20	1.408	1.00000	1.065	0.00	1.02	0.16	0.00	0.39	38%	nm.	0.70	6%	nm.	0.72	-38%	At the End of Mar, Jun, Sep, Dec
E-W2	22 Dec 20	2.000	1.00000	1.000	0.36	1.02	0.12	0.00	0.32	131%	2.83	0.60	16%	1.71	0.43	-131%	At the End of Mar, Jun, Sep, Dec
E-W3	19 Mar 15	1.000	5.00000	1.000	0.00	1.02	0.03	0.00	0.01	-2%	nm.	0.60	-40%	nm.	1.02	2%	19th Mar 15
E-W4	2 Feb 16	1.500	10.00000	1.000	0.04	1.02	0.10	0.00	0.01	86%	2.55	0.34	97%	0.88	0.54	-86%	2nd Feb 16
GEL-W4	9 Jun 16	1.200	1.00000	1.000	0.31	1.00	0.19	0.00	0.17	51%	3.23	0.57	38%	1.83	0.66	-51%	End of Dec
GENCO-W1	18 May 17	1.100	1.00000	1.000	4.48	6.20	0.16	4.30	5.08	-10%	1.38	1.00	-5%	1.38	1.11	10%	End of Dec
GJS-W2	12 Dec 17	0.207	1.00000	3.630	0.06	0.05	0.14	0.00	0.01	347%	3.03	0.14	72%	0.41	0.22	-347%	At the End of Jun, Dec
GJS-W3	7 Feb 20	0.150	1.00000	4.000	0.11	0.05	0.12	0.00	0.04	255%	1.82	0.42	29%	0.77	0.28	-255%	At the End of Jun, Dec
GLAND-W2	30 Jun 16	1.000	1.00000	1.047	2.00	3.20	0.00	2.30	2.31	-9%	1.68	0.98	-7%	1.63	1.10	9%	Every 30 Jun
GLAND-W3	30 Jun 17	1.000	1.00000	1.000	2.14	3.20	0.06	2.06	2.21	-2%	1.50	0.95	-1%	1.42	1.02	2%	Every 30 Jun
GL-W3	1 Dec 15	10.000	1.00000	1.000	1.78	9.30	0.23	0.00	1.27	27%	5.22	0.58	37%	3.02	0.79	-27%	End of Month
GSTEL-W1	29 Sep 19	0.550	1.00000	1.000	0.05	0.11	0.14	0.00	0.01	445%	2.20	0.23	45%	0.51	0.18	-445%	At the End of Jun, Dec
GSTEL-W2	26 Sep 19	0.550	1.00000	1.000	0.06	0.11	0.04	0.00	0.01	455%	1.83	0.21	46%	0.39	0.18	-455%	At the End of Jun, Dec
IFEC-W1	23 Feb 17	1.000	1.00000	1.130	12.80	16.90	0.11	15.97	17.45	-27%	1.49	1.00	-15%	1.49	1.37	27%	End of Nov 14, Nov 15 and 23 Feb 17
ILNK-W1	23 Jun 16	10.000	1.00000	2.000	18.80	19.40	0.10	16.92	20.19	0%	2.06	0.95	0%	1.95	1.00	0%	At the End of Mar, Jun, Sep, Dec
IRCP-W2	16 May 17	6.300	1.00000	1.000	6.20	12.80	0.21	5.12	6.70	-2%	2.06	0.91	-1%	1.87	1.02	2%	Every 15th of 6 Months (May and Nov)
IVL-W1	24 Aug 17	36.000	1.00000	1.000	2.62	25.75	0.09	0.00	4.98	50%	9.83	0.50	18%	4.94	0.67	-50%	At the End of Jan, Apr, Jul, Oct
IVL-W2	24 Aug 18	43.000	1.00000	1.000	2.08	25.75	0.07	0.00	5.28	75%	12.38	0.48	17%	5.92	0.57	-75%	At the End of Jan, Apr, Jul, Oct
KCE-W2	19 Jun 16	5.000	1.00000	1.000	47.00	53.75	0.03	47.25	48.05	-3%	1.14	0.98	-3%	1.12	1.03	3%	Every 1-10th of Mar, Jun, Sep, Dec
L&E-W3	15 Jun 17	2.100	1.00000	1.000	4.20	6.45	0.11	3.86	4.16	-2%	1.54	0.92	-1%	1.41	1.02	2%	Every 15 Mar, Jun, Sep, Dec
L&E-W4	5 May 17	3.500	1.00000	1.000	6.40	10.00	0.09	5.94	5.60	-1%	1.56	0.84	0%	1.31	1.01	1%	At the End of Mar, Jun, Sep, Dec
LIVE-W2	8 Dec 16	0.100	1.00000	1.047	0.28	0.38	0.13	0.26	0.30	-3%	1.42	1.00	-2%	1.41	1.03	3%	At the End of Mar, Jun, Sep, Dec
LOXLEY-W	30 Sep 17	7.000	1.00000	1.000	1.74	4.22	0.03	0.00	0.68	107%	2.43	0.41	33%	1.00	0.48	-107%	At the End of Mar, Jun, Sep, Dec
MACO-W1	2 Nov 17	2.000	1.00000	1.000	0.35	1.32	0.20	0.00	0.22	78%	3.77	0.46	24%	1.75	0.56	-78%	End of Quarter
MBAX-W1	17 Aug 17	2.500	1.00000	1.000	2.40	5.20	0.33	1.81	2.30	-6%	2.17	0.81	-2%	1.76	1.06	6%	Every 17 Feb and 17 Aug
MILL-W2	29 May 16	1.712	1.00000	1.460	0.84	1.86	0.18	0.18	0.71	23%	3.23	0.73	18%	2.37	0.81	-23%	At the End of Jun, Dec
MILL-W3	21 Dec 19	3.000	1.00000	1.000	0.55	1.86	0.17	0.00	0.57	91%	3.38	0.63	14%	2.12	0.52	-91%	End of Jun, Dec
MINT-W5	3 Nov 17	40.000	1.00000	1.000	4.84	34.00	0.05	0.00	9.34	32%	7.02	0.61	11%	4.30	0.76	-32%	Every 25 of Feb, May, Aug and Nov
MLINK-W1	15 Jan 18	4.000	1.00000	1.000	0.00	3.02	0.08	0.00	0.76	32%	nm.	0.59	10%	nm.	0.76	-32%	End of Jan
MONO-W1	17 Oct 19	2.500	1.00000	1.000	1.83	4.38	0.33	1.26	2.28	-1%	2.39	0.89	0%	2.12	1.01	1%	At the End of Mar, Jun, Sep, Dec
NBC-W1	11 Jul 18	3.000	1.00000	1.000	2.16	4.48	0.25	1.11	2.04	15%	2.07	0.82	4%	1.70	0.87	-15%	Every 15 Jun and Dec
NEP-W2	15 Dec 16	0.500	1.00000	1.000	4.00	0.89	0.25	0.29	0.14	1%	2.23	0.93	1%	2.08	0.99	-1%	Every 15 Mar, Jun, Sep, Dec
NINE-W1	11 Jul 18	4.000	1.00000	1.000	5.10	8.40	0.33	2.93	4.94	8%	1.65	0.93	2%	1.53	0.92	-8%	Every 15 Jun and Dec
NGM-W3	19 Jun 18	1.000	1.00000	1.000	0.92	3.34	0.33	0									

Derivatives Warrant

As of : 5 Mar 15

Derivatives Warrant	Final Exercise Date	Exercise Price	Exercise Ratio		DW Price	Stock Price	Implied Volatility	Dilution Factor	Intrinsic Value	Theory Price(B&S)	All-in Premium	Gearing (x)	Delta	Breakeven	Implied Gearing	Parity Ratio	In-Out Money	Last Trading Date
			DW	Stock														
AAV01C1506A	6 Jul 15	4.000	1.70000	1.000	0.86	5.10	96%	0.37	0.41	0.74	7%	3.49	0.99	24%	3.47	0.93	-7%	29 Jun 15
AAV01P1506A	6 Jul 15	5.300	1.20000	1.000	0.82	5.10	175%	0.45	0.00	0.06	15%	5.18	-0.22	93%	-1.12	0.81	23%	29 Jun 15
AAV06C1506A	7 Jul 15	3.000	2.00000	1.000	1.18	5.10	129%	0.33	0.70	1.10	5%	2.16	1.00	17%	2.16	0.95	-5%	30 Jun 15
AAV11C1503A	2 Apr 15	4.700	3.70000	1.000	0.19	5.10	112%	0.21	0.09	0.13	6%	7.25	0.95	161%	6.00	0.94	-6%	27 Mar 15
AAV11C1504A	8 May 15	4.430	1.40000	1.000	0.72	5.10	107%	0.42	0.28	0.59	7%	5.06	0.99	52%	5.02	0.94	-7%	30 Apr 15
AAV23C1601A	20 Jan 16	3.700	1.60000	1.000	0.00	5.10	0%	0.38	0.54	0.59	-27%	nm.	0.91	nm.	nm.	1.38	27%	14 Jan 16
AAV27C1509A	22 Sep 15	5.200	1.10000	1.000	0.00	5.10	0%	0.48	0.00	0.21	2%	nm.	0.53	nm.	nm.	0.98	-2%	16 Sep 15
AAV28C1503A	9 Mar 15	4.500	1.40000	1.000	0.00	5.10	0%	0.42	0.25	nm.	-12%	nm.	0.00	nm.	nm.	1.13	12%	2 Mar 15
AAV42C1508A	31 Aug 15	4.500	1.30000	1.000	0.00	5.10	0%	0.43	0.26	0.35	-12%	nm.	0.78	nm.	nm.	1.13	12%	25 Aug 15
ADVA01C1503A	7 Apr 15	194.000	80.00000	1.000	0.55	235.00	73%	0.01	0.51	0.51	1%	5.34	1.00	19%	5.34	0.99	-1%	31 Mar 15
ADVA01C1508A	4 Sep 15	210.000	80.00000	1.000	0.64	235.00	66%	0.01	0.31	0.34	11%	4.59	0.77	24%	3.53	0.90	-11%	31 Aug 15
ADVA01P1503A	7 Apr 15	268.000	65.00000	1.000	0.59	235.00	67%	0.02	0.00	0.50	2%	6.13	-0.98	4036%	-6.04	0.77	30%	31 Mar 15
ADVA01P1508A	4 Sep 15	285.000	60.00000	1.000	1.17	235.00	57%	0.02	0.00	0.87	9%	3.35	-0.89	132%	-2.97	0.66	-5%	31 Aug 15
ADVA06C1601A	4 Feb 16	151.525	94.69697	1.000	1.04	235.00	77%	0.01	0.87	0.81	6%	2.29	0.98	7%	2.34	0.94	61%	29 Jan 16
ADVA08C1507A	6 Aug 15	242.000	61.05050	1.000	0.45	235.00	55%	0.02	0.00	0.15	15%	8.55	0.42	40%	3.62	0.87	-15%	31 Jul 15
ADVA11C1502A	6 Mar 15	192.385	64.61427	1.000	0.00	235.00	nm.	0.02	0.65	nm.	-18%	nm.	0.00	nm.	nm.	1.22	18%	27 Feb 15
ADVA11C1509A	6 Oct 15	210.000	73.00000	1.000	0.76	235.00	69%	0.01	0.34	0.38	13%	4.24	0.75	24%	3.19	0.89	-13%	30 Sep 15
ADVA11P1502A	6 Mar 15	213.761	42.75230	1.000	0.00	235.00	nm.	0.02	0.49	nm.	9%	nm.	-1.00	nm.	nm.	1.10	-9%	27 Feb 15
ADVA11P1509A	6 Oct 15	270.000	43.00000	1.000	1.53	235.00	63%	0.02	0.00	0.93	13%	3.57	-0.78	87%	-2.80	0.70	43%	30 Sep 15
ADVA13C1504A	10 Apr 15	240.000	55.00000	1.000	0.24	235.00	60%	0.02	0.00	0.07	8%	17.80	0.37	156%	6.67	0.93	-8%	3 Apr 15
ADVA13C1508A	10 Aug 15	265.000	50.00000	1.000	0.00	235.00	1%	0.02	0.00	0.07	13%	nm.	0.20	nm.	nm.	0.89	-13%	4 Aug 15
ADVA13P1504A	10 Apr 15	210.000	35.00000	1.000	0.17	235.00	62%	0.03	0.69	0.01	-7%	39.50	-0.04	-65%	-1.41	1.09	-8%	3 Apr 15
ADVA16C1509A	6 Oct 15	218.000	75.00000	1.000	0.00	235.00	0%	0.01	0.22	0.30	13%	nm.	0.67	nm.	nm.	1.08	7%	30 Sep 15
ADVA23C1505A	27 May 15	195.000	75.00000	1.000	0.61	235.00	55%	0.01	0.53	0.52	2%	5.14	0.97	12%	4.97	0.98	-2%	21 May 15
ADVA23P1508A	26 Aug 15	220.000	36.00000	1.000	0.00	235.00	1%	0.03	0.41	0.22	6%	nm.	-0.33	nm.	nm.	1.07	-6%	20 Aug 15
ADVA27C1503A	18 Mar 15	189.406	71.02733	1.000	0.66	235.00	118%	0.01	0.63	0.64	1%	5.01	1.00	33%	5.01	0.99	-1%	12 Mar 15
ADVA28C1508A	7 Aug 15	295.000	55.00000	1.000	0.30	235.00	61%	0.02	0.00	0.41	33%	14.24	0.06	98%	0.81	0.75	-33%	3 Aug 15
ADVA28CG	23 Apr 15	231.422	74.05519	1.000	0.00	235.00	0%	0.01	0.05	0.11	-2%	nm.	0.58	nm.	nm.	1.02	2%	17 Apr 15
ADVA28P1505A	11 May 15	250.000	55.00000	1.000	0.60	235.00	64%	0.02	0.00	0.33	8%	7.12	-0.74	210%	-5.30	0.83	20%	4 May 15
ADVA42C1506A	29 Jun 15	224.000	70.00000	1.000	0.47	235.00	58%	0.01	0.15	0.23	9%	7.14	0.66	34%	4.70	0.91	-9%	23 Jun 15
ADVA42P1502A	6 Mar 15	230.000	50.00000	1.000	0.00	235.00	nm.	0.02	0.10	nm.	2%	nm.	-1.00	nm.	nm.	1.02	-2%	27 Feb 15
AMAT01C1506A	6 Jul 15	13.800	8.00000	1.000	0.60	17.90	70%	0.11	0.46	0.51	4%	3.73	0.98	13%	3.64	0.96	-4%	29 Jun 15
AMAT01P1506A	6 Jul 15	18.000	5.30000	1.000	0.52	17.90	85%	0.16	0.00	0.15	15%	6.49	-0.42	59%	-2.73	0.86	16%	29 Jun 15
AMAT11C1509A	6 Oct 15	14.000	8.00000	1.000	0.00	17.90	0%	0.11	0.43	0.43	-22%	nm.	0.90	nm.	nm.	1.28	22%	30 Sep 15
AMAT42C1506A	29 Jun 15	15.000	7.00000	1.000	0.52	17.90	59%	0.13	0.36	0.43	4%	4.92	0.92	14%	4.54	0.96	-4%	23 Jun 15
AOT01C1503A	7 Apr 15	207.450	79.05138	1.000	1.10	293.00	83%	0.01	1.07	1.08	0%	3.37	1.00	7%	3.37	1.00	0%	31 Mar 15
AOT01C1508A	4 Sep 15	268.000	80.00000	1.000	0.88	293.00	74%	0.01	0.31	0.47	15%	4.16	0.73	34%	3.03	0.87	-15%	31 Aug 15
AOT01P1503A	7 Apr 15	276.600	59.27682	1.000	1.24	293.00	72%	0.02	0.27	0.04	10%	20.60	-0.20	-10%	-4.16	1.01	-1%	31 Mar 15
AOT01P1508A	4 Sep 15	346.000	55.00000	1.000	0.59	293.00	70%	0.02	0.00	1.01	12%	3.35	-0.75	122%	-2.53	0.68	48%	31 Aug 15
AOT06C1602A	7 Apr 16	148.179	49.38272	1.000	3.38	293.00	88%	0.02	2.87	2.95	8%	1.76	1.00	7%	1.75	0.93	-8%	31 Mar 15
AOT06P1505A	5 Jun 15	212.389	49.38272	1.000	0.17	293.00	74%	0.02	1.60	0.00	30%	34.90	-0.01	-70%	-0.23	1.33	-25%	29 May 15
AOT07C1506A	25 Jun 15	217.329	61.74107	1.000	0.00	293.00	0%	0.02	1.21	1.22	-26%	nm.	0.98	nm.	nm.	1.35	26%	19 Jun 15
AOT11C1506A	7 Jul 15	217.328	73.10142	1.000	1.22	293.00	72%	0.01	1.02	1.05	5%	3.29	0.98	15%	3.21	0.96	-5%	30 Jun 15
AOT11P1506A	7 Jul 15	310.000	55.00000	1.000	1.06	293.00	76%	0.02	0.00	0.48	14%	5.03	-0.59	104%	-2.96	0.80	26%	30 Jun 15
AOT13C1504A	21 Apr 15	275.612	58.27506	1.000	0.68	293.00	85%	0.02	0.29	0.37	8%	7.39	0.78	110%	5.79	0.93	-8%	10 Apr 15
AOT13C1508A	26 Aug 15	330.000	115.00000	1.000	0.00	293.00	0%	0.01	0.00	0.09	13%	nm.	0.31	nm.	nm.	0.89	-13%	20 Aug 15
AOT16C1506A	12 Jun 15	162.996	39.51008	1.000	3.40	293.00	90%	0.02	3.21	3.30	1%	2.18	1.00	6%	2.18	0.99	-1%	8 Jun 15
AOT12C1601A	20 Jan 16	234.000	150.00000	1.000	0.62	293.00	62%	0.01	0.39	0.45	12%	3.15	0.85	14%	2.69	0.90	-12%	14 Jan 16
AOT23P1507A	22 Jul 15	234.000	30.00000	1.000	0.47	293.00	59%	0.03	1.90	0.05	25%	20.78	-0.07	-37%	-1.50	1.18	-15%	16 Jul 15
AOT27C1508A	19 Aug 15	300.000	60.00000	1.000	0.00	293.00	0%	0.02	0.00	0.32	2%	nm.	0.50	nm.	nm.	0.98	-2%	13 Aug 15
AOT28C1503A	9 Mar 15	227.207	64.21071	1.000	0.00	293.00	nm.	0.02	1.01	nm.	-22%	nm.	0.00	nm.	nm.	1.29	22%	2 Mar 15
AOT28C1506A	8 Jun 15	300.000	63.00000	1.000	0.69	293.00	81%	0.02	0.00	0.21	17%	6.74	0.48	92%	3.21	0.85	-17%	2 Jun 15
AOT28P1503A	9 Mar 15	227.207	49.39285	1.000	0.00	293.00	nm.	0.02	1.31	nm.	22%	nm.	-1.00	nm.	nm.	1.29	22%	2 Mar 15
AOT42C1505A	5 Jun 15	217.329	61.99628	1.000	0.00	293.00	0%	0.02	1.20	1.21	-26%	nm.	0.99	nm.	nm.	1.35	26%	29 May 15
AOT42P1502A	6 Mar 15	237.086	49.38272	1.000	0.00	293.00	nm.	0.02	1.11	nm.	-19%	nm.	-1.00	nm.	nm.	1.24	-19%	27 Feb 15
AP01C1502A	6 Mar 15	5.892	3.62568	1.000	0.00	7.10	nm.	0.22	0.26	nm.	-17%	nm.	0.00	nm.	nm.	1.21	17%	27 Feb 15
AP01C1507A	6 Aug 15	5.300	4.00000	1.000	0.59	7.10	96%	0.20	0.36	0.47	8%	3.01	0.96	21%	2.90	0.93	-8%	31 Jul 15
AP42C1505A	5 Jun 15	6.500	3.50000	1.000	0.35	7.10	96%	0.22	0.13	0.23	9%	5.80	0.82	44%	4.73	0.92	-9%	29 May 15
BANK08C1504A	8 May 15	580.000	61.99628	1.000	0.77	602.75	37%	0.02	0.36	0.53	4%	12.63	0.73	30%	9.27	0.96	-4%	30 Apr 15
BANP01C1502A	6 Mar 15	28.000	20.00000	1.000	0.00	29.75	nm.	0.05	0.08	nm.	-6%	nm.	0.00	nm.	nm.	1.06	6%	27 Feb 15
BANP01C1505A	5 Jun 15	23.500	20.00000	1.000	0.37	29.75	73%	0.05	0.30	0.31	4%	4.02	0.97	18%	3.88	0.96	-4%	29 May 15
BANP01P1502A	6 Mar 15	38.000	61.99628	1.000	0.00	29.75	nm.	0.02	0.00	nm.	-28%	nm.	-1.00	nm.	nm.	0.78	28%	27 Feb 15
BANP01P1505A	5 Jun 15	33.000	15.00000	1.000	0.37	29.75	71%	0.06	0.00	0.23	8%	5.36	-0.73	204%	-3.90	0.77	30%	29 May 15
BANP06C1601A	4 Feb 16	19.208	24.00960	1.000	0.51	29.75	72%	0.04	0.42	0.42	6%	2.43	0.96	6%	2.33	0.95	-6%	29 Jan 16
BANP06P1502A	6 Mar 15	28.813	12.48595	1.000	0.00	29.75	nm.	0.07	0.07	nm.	3%	nm.	-1.00	nm.	nm.	1.03	-3%	27 Feb 15
BANP06P1601A	4 Feb 16	29.000	13.00000	1.000	0.00	29.75	0%	0.07	0.05	0.								

Derivatives Warrant

As of : 5 Mar 15

Derivatives Warrant	Final Exercise Date	Exercise Price	Exercise Ratio		DW Price	Stock Price	Implied Volatility	Dilution Factor	Intrinsic Value	Theory Price(B&S)	All-in Premium	Gearing (x)	Delta	Breakeven	Implied Gearing	Parity Ratio	In-Out Money	Last Trading Date
			DW	Stock														
BDM511C1506A	7 Jul 15	16.700	7.20000	1.000	0.72	20.80	67%	0.12	0.50	0.60	5%	4.01	0.98	17%	3.93	0.95	-5%	30 Jun 15
BDM513C1506A	9 Jun 15	19.600	5.25000	1.000	0.67	20.80	78%	0.16	0.19	0.36	11%	5.91	0.81	53%	4.79	0.90	-11%	31 Jun 15
BDM516C1507A	15 Jul 15	16.000	8.00000	1.000	0.00	20.80	0%	0.11	0.53	0.54	-23%	nm.	0.98	nm.	1.30	23%	0%	9 Jul 15
BDM523C1605A	25 May 16	15.900	9.00000	1.000	0.80	20.80	57%	0.10	0.49	0.62	11%	2.89	0.92	9%	2.65	0.90	-11%	18 Mar 16
BDM528C1503A	9 Mar 15	18.500	7.00000	1.000	0.00	20.80	nm.	0.13	0.29	nm.	-11%	nm.	0.00	nm.	1.12	11%	0%	2 Mar 15
BDM528C1509A	7 Sep 15	21.500	6.80000	1.000	0.00	20.80	0%	0.13	0.00	0.14	3%	nm.	0.47	nm.	0.97	-3%	1 Sep 15	
BDM542C1506A	29 Jun 15	17.200	7.00000	1.000	0.00	20.80	0%	0.13	0.45	0.47	-17%	nm.	0.94	nm.	1.21	17%	0%	23 Jun 15
BDM542P1502A	6 Mar 15	21.000	6.00000	1.000	0.00	20.80	nm.	0.14	0.00	nm.	-1%	nm.	-1.00	nm.	0.99	1%	27 Feb 15	
BEC01C1502A	6 Mar 15	42.000	20.00000	1.000	0.00	44.50	nm.	0.05	0.12	nm.	-6%	nm.	0.00	nm.	1.06	6%	0%	27 Feb 15
BEC01C1507A	6 Aug 15	44.000	20.00000	1.000	0.41	44.50	77%	0.05	0.02	0.17	17%	5.43	0.55	48%	3.01	0.85	-17%	31 Jul 15
BEC01P1502A	6 Mar 15	56.000	14.00000	1.000	0.00	44.50	nm.	0.07	0.00	nm.	-26%	nm.	-1.00	nm.	0.79	26%	0%	27 Feb 15
BEC01P1507A	6 Aug 15	60.000	15.00000	1.000	1.19	44.50	76%	0.06	0.00	0.94	5%	2.49	-0.91	297%	-2.26	0.57	75%	31 Jul 15
BEC06C1503A	7 Apr 15	38.143	23.83790	1.000	0.31	44.50	80%	0.04	0.26	0.27	2%	6.02	0.97	38%	5.86	0.98	-2%	31 Mar 15
BEC27C1508A	19 Aug 15	56.000	15.00000	1.000	0.00	44.50	1%	0.06	0.00	0.04	26%	nm.	0.14	nm.	0.79	-26%	13 Aug 15	
BEC42C1508A	31 Aug 15	40.000	20.00000	1.000	0.54	44.50	80%	0.05	0.21	0.29	14%	4.12	0.72	32%	2.97	0.88	-14%	25 Aug 15
BECL08C1504A	8 May 15	31.602	15.56512	1.000	0.86	44.50	81%	0.06	0.78	0.81	1%	3.32	1.00	7%	3.32	0.99	-1%	30 Apr 15
BECL42C1505A	5 Jun 15	35.144	15.40595	1.000	0.72	44.50	76%	0.06	0.57	0.59	4%	4.01	0.98	18%	3.93	0.96	-4%	29 May 15
BH01C1504A	8 May 15	114.000	40.00000	1.000	1.03	151.50	78%	0.02	0.91	0.94	2%	3.68	0.99	17%	3.66	0.98	-2%	30 Apr 15
BH01C1509A	6 Oct 15	0.000	0.00000	1.000	0.00	151.50	nm.	nm.	nm.	nm.	nm.	nm.	nm.	nm.	nm.	0%	0 Jan 00	
BH11C1509A	6 Oct 15	135.000	36.00000	1.000	1.13	151.50	75%	0.03	0.45	0.65	16%	3.72	0.75	30%	2.81	0.86	-16%	30 Sep 15
BH42C1508A	31 Aug 15	138.000	32.00000	1.000	0.00	151.50	0%	0.03	0.41	0.61	-9%	nm.	0.72	nm.	1.10	9%	0%	25 Aug 15
BIGC08C1507A	9 Jul 15	215.000	71.43459	1.000	0.46	227.00	52%	0.01	0.17	0.30	9%	6.91	0.68	31%	4.67	0.92	-9%	3 Jul 15
BIGC42C1508A	31 Aug 15	220.000	72.00000	1.000	0.00	227.00	0%	0.01	0.10	0.30	-3%	nm.	0.62	nm.	1.03	3%	0%	25 Aug 15
BJC01C1503A	7 Apr 15	41.000	20.00000	1.000	0.09	37.25	82%	0.05	0.00	0.01	15%	20.69	0.11	603%	2.18	0.87	-15%	31 Mar 15
BJC01P1503A	7 Apr 15	55.000	14.00000	1.000	0.00	37.25	0%	0.07	0.00	1.18	-48%	nm.	-1.00	nm.	0.68	48%	0%	31 Mar 15
BJC06C1507A	6 Aug 15	34.745	24.82005	1.000	0.31	37.25	72%	0.04	0.10	0.16	14%	4.84	0.71	38%	3.42	0.88	-14%	31 Jul 15
BJC08C1506A	24 Jun 15	59.563	17.86875	1.000	0.09	37.25	86%	0.05	0.00	0.00	64%	23.16	0.00	461%	0.02	0.61	-64%	18 Jun 15
BJC16C1506A	12 Jun 15	38.467	19.85309	1.000	0.00	37.25	0%	0.05	0.00	0.07	3%	nm.	0.44	nm.	0.97	-3%	8 Jun 15	
BJC28C1503A	9 Mar 15	49.635	17.86874	1.000	0.00	37.25	nm.	0.05	0.00	0.00	33%	nm.	0.00	nm.	0.75	-33%	2 Mar 15	
BJC28C1508A	7 Aug 15	46.000	19.00000	1.000	0.00	37.25	1%	0.05	0.00	0.02	23%	nm.	0.13	nm.	0.81	-23%	3 Aug 15	
BJC42C1508A	31 Aug 15	35.000	18.00000	1.000	0.47	37.25	77%	0.05	0.12	0.22	17%	4.40	0.69	38%	3.05	0.86	-17%	25 Aug 15
BJCH13C1504A	8 May 15	39.750	14.80000	1.000	0.13	34.75	70%	0.06	0.00	0.02	20%	18.06	0.17	227%	3.05	0.83	-20%	30 Apr 15
BJCH23C1511A	18 Nov 15	28.900	38.00000	1.000	0.26	34.75	67%	0.03	0.15	0.18	12%	3.52	0.80	17%	2.81	0.90	-12%	12 Nov 15
BJCH42C1505A	5 Jun 15	37.000	16.00000	1.000	0.23	34.75	71%	0.06	0.00	0.08	17%	9.44	0.39	97%	3.68	0.85	-17%	29 May 15
BJCH42C1508A	31 Aug 15	35.000	16.00000	1.000	0.39	34.75	70%	0.06	0.00	0.19	19%	5.57	0.55	44%	3.06	0.84	-19%	25 Aug 15
BLA01C1503A	7 Apr 15	56.396	21.41786	1.000	0.04	47.50	69%	0.04	0.00	0.02	21%	55.44	0.12	1276%	6.76	0.83	-21%	31 Mar 15
BLA06CA	8 May 15	31.471	17.48557	1.000	0.94	47.50	77%	0.05	0.87	0.92	1%	2.89	0.99	6%	2.85	0.99	-1%	30 Apr 15
BLA42C1506A	29 Jun 15	48.000	16.00000	1.000	0.37	47.50	60%	0.06	0.00	0.32	14%	8.02	0.56	52%	4.49	0.88	-14%	23 Jun 15
BLAN01C1509A	6 Oct 15	0.000	0.00000	1.000	0.00	1.61	nm.	nm.	nm.	nm.	nm.	nm.	nm.	nm.	nm.	0%	0 Jan 00	
BLAN01P1504A	8 May 15	2.254	0.53889	1.000	1.13	1.61	500%	0.65	0.00	0.00	-2%	2.64	-0.05	4160%	-0.13	0.56	78%	30 Apr 15
BLAN01P1509A	6 Oct 15	0.000	0.00000	1.000	0.00	1.61	nm.	nm.	nm.	nm.	nm.	nm.	nm.	nm.	nm.	0%	0 Jan 00	
BLAN08C1506A	7 Jul 15	1.600	0.62043	1.000	0.42	1.61	110%	0.62	0.01	0.27	16%	6.18	0.92	57%	5.69	0.87	-16%	30 Jun 15
BLAN11C1506A	7 Jul 15	1.700	0.68000	1.000	0.00	1.61	0%	0.60	0.00	0.05	6%	nm.	0.42	nm.	nm.	0.95	-6%	30 Jun 15
BLAN13C1503A	18 Mar 15	1.960	0.58788	1.000	0.00	1.61	4%	0.63	0.00	0.00	22%	nm.	0.00	nm.	0.82	-22%	12 Mar 15	
BLAN13C1507A	24 Jul 15	1.920	0.50000	1.000	0.31	1.61	102%	0.67	0.00	0.10	29%	10.39	0.54	97%	5.59	0.78	-29%	20 Jul 15
BLAN18C1503A	2 Apr 15	1.960	0.78384	1.000	0.00	1.61	2%	0.56	0.00	0.00	2%	nm.	0.01	nm.	0.82	-2%	27 Mar 15	
BLAN23C1601A	20 Jan 16	1.420	1.50000	1.000	0.31	1.61	85%	0.40	0.08	0.21	17%	3.46	0.88	20%	3.04	0.85	-17%	14 Jan 16
BLAN27C1506A	24 Jun 15	2.060	1.10000	1.000	0.00	1.61	1%	0.48	0.00	0.00	28%	nm.	0.09	nm.	0.78	-28%	18 Jun 15	
BLAN28C1505A	14 May 15	2.156	1.27374	1.000	0.06	1.61	103%	0.44	0.00	0.00	39%	21.07	0.03	545%	0.66	0.72	-39%	8 May 15
BLAN42C1507A	4 Aug 15	1.500	0.70000	1.000	0.00	1.61	0%	0.59	0.06	0.11	-7%	nm.	0.67	nm.	1.07	7%	0%	28 Jul 15
BMCL01C1503A	7 Apr 15	1.650	0.80000	1.000	0.63	2.12	141%	0.56	0.26	0.61	2%	4.21	1.00	25%	4.21	0.98	-2%	31 Mar 15
BMCL01C1505A	5 Jun 15	1.450	0.85000	1.000	0.84	2.12	106%	0.54	0.36	0.29	2%	2.97	1.00	9%	2.97	0.98	-2%	29 May 15
BMCL01C1508A	4 Sep 15	1.750	1.65000	1.000	0.41	2.12	105%	0.38	0.14	0.32	14%	3.13	0.91	32%	2.84	0.87	-14%	31 Aug 15
BMCL01P1503A	7 Apr 15	2.140	0.60000	1.000	0.35	2.12	299%	0.63	0.00	0.01	9%	10.10	-0.11	325%	-1.15	0.90	11%	31 Mar 15
BMCL01P1505A	5 Jun 15	2.000	0.55000	1.000	0.42	2.12	217%	0.65	0.08	0.02	17%	9.18	-0.12	25%	-1.09	0.95	5%	29 May 15
BMCL06C1507A	6 Aug 15	0.950	1.00000	1.000	1.19	2.12	104%	0.50	0.59	1.18	1%	1.78	1.00	2%	1.78	0.99	-1%	31 Jul 15
BMCL08C1508A	3 Sep 15	1.250	0.76000	1.000	0.00	2.12	0%	0.57	0.49	0.51	-41%	nm.	0.96	nm.	1.70	41%	0%	28 Aug 15
BMCL11C1506A	7 Jul 15	1.500	0.75000	1.000	0.00	2.12	0%	0.57	0.35	0.37	-29%	nm.	0.93	nm.	1.41	29%	0%	30 Jun 15
BMCL13C1504A	9 Apr 15	2.500	1.10000	1.000	0.10	2.12	127%	0.48	0.00	0.02	23%	19.27	0.21	1404%	3.97	0.81	-23%	2 Apr 15
BMCL13C1505A	13 May 15	2.000	0.55000	1.000	0.62	2.12	131%	0.65	0.08	0.49	10%	6.22	0.96	78%	5.95	0.91	-10%	7 May 15
BMCL13C1506A	16 Jun 15	2.400	1.00000	1.000	0.25	2.12	105%	0.50	0.00	0.11	25%	8.48	0.54	132%	4.58	0.80	-25%	10 Jun 15
BMCL23C1510A	21 Oct 15	1.720	1.40000	1.000	0.45	2.12	83%	0.42	0.17	0.39	11%	3.37	0.90	18%	3.04	0.90	-11%	15 Oct 15
BMCL28C1503A	9 Mar 15	2.200	1.25000	1.000	0.00	2.12	nm.	0.44	0.00	nm.	4%	nm.	0.00	nm.	0.96	-4%	0%	2 Mar 15
BMCL28C1506A	12 Jun 15	1.750	0.75000	1.000	0.71	2.12	118%	0.57	0.21	0.63	8%	3.98	0.98	33%	3.92	0.93	-8%	8 Jun 15
BMCL28C1507A	8 Jul 15	2.300	1.35000	1.000	0.22	2.12	94%	0.43	0.00	0.12	23%	7.14	0.59	86%	4.22	0.82	-23%	2 Jul 15
BMCL28C1508A	7 Aug 15	2.400	1.65000	1.000	0.21	2.12	98%	0.38	0.00	0.10	30%	6.12	0.54	87%	3.28	0.77	-30%	3 Aug 15
BMCL42C1507A	4 Aug 15	1.780	0.66333	1.000	0.00	2.12	0%	0.60	0.20	0.27	-16%	nm.	0.78	nm.				

Derivatives Warrant

As of : 5 Mar 15

Derivatives Warrant	Final Exercise Date	Exercise Price	Exercise Ratio		DW Price	Stock Price	Implied Volatility	Dilution Factor	Intrinsic Value	Theory Price(B&S)	All-in Premium	Gearing (x)	Delta	Breakeven	Implied Gearing	Parity Ratio	In-Out Money	Last Trading Date
			DW	Stock														
CPAL42P1502A	6 Mar 15	51.000	13.00000	1.000	0.00	39.50	nm.	0.07	0.00	nm.	-29%	nm.	-1.00	nm.	nm.	0.77	29%	27 Feb 15
CPF01C1502A	6 Mar 15	26.000	20.00000	1.000	0.00	22.00	nm.	0.05	0.00	nm.	17%	nm.	0.00	nm.	nm.	0.85	-17%	27 Feb 15
CPF01C1507A	6 Aug 15	22.000	20.00000	1.000	0.18	22.20	66%	0.05	0.01	0.08	15%	6.17	0.57	42%	3.49	0.87	-15%	31 Jul 15
CPF01P1502A	6 Mar 15	35.500	15.00000	1.000	0.00	22.20	nm.	0.06	0.00	nm.	-60%	nm.	-1.00	nm.	nm.	0.63	60%	27 Feb 15
CPF01P1507A	6 Aug 15	31.000	15.00000	1.000	0.64	22.20	77%	0.06	0.00	0.51	4%	2.31	-0.96	343%	-2.22	0.55	83%	31 Jul 15
CPF06C1701A	6 Feb 17	19.000	25.00000	1.000	0.33	22.20	68%	0.04	0.12	0.18	23%	2.69	0.73	11%	1.96	0.81	-23%	31 Jan 17
CPF06CC	8 May 15	20.379	24.26007	1.000	0.12	22.20	59%	0.04	0.07	0.08	5%	7.63	0.82	37%	6.25	0.95	-5%	30 Apr 15
CPF08C1503A	2 Apr 15	28.210	14.84746	1.000	0.01	22.20	70%	0.06	0.00	0.00	28%	149.52	0.00	5709%	0.02	0.78	-28%	27 Mar 15
CPF08P1503A	2 Apr 15	27.220	9.00746	1.000	0.00	22.20	0%	0.10	0.00	0.50	-23%	nm.	-1.00	nm.	nm.	0.82	23%	27 Mar 15
CPF11C1505A	5 Jun 15	30.500	16.00000	1.000	0.04	22.20	66%	0.06	0.00	0.00	40%	34.69	0.01	328%	0.28	0.71	-40%	29 May 15
CPF11C1508A	4 Sep 15	22.000	10.00000	1.000	0.38	22.20	65%	0.09	0.02	0.17	16%	5.84	0.58	36%	3.41	0.86	-16%	31 Aug 15
CPF13C1504A	10 Apr 15	32.000	15.00000	1.000	0.01	22.20	83%	0.06	0.00	0.00	45%	148.00	0.00	10473%	0.00	0.69	-45%	3 Apr 15
CPF13C1507A	5 Aug 15	27.000	13.40000	1.000	0.15	22.20	67%	0.07	0.00	0.02	31%	11.04	0.15	95%	1.60	0.77	-31%	29 Jul 15
CPF16C1509A	6 Oct 15	26.500	18.00000	1.000	0.19	22.20	76%	0.05	0.00	0.03	35%	6.49	0.22	68%	1.46	0.74	-35%	30 Sep 15
CPF27C1508A	19 Aug 15	28.000	16.00000	1.000	0.10	22.20	60%	0.06	0.00	0.01	33%	13.88	0.11	92%	1.55	0.75	-33%	13 Aug 15
CPF27P1507A	15 Jul 15	26.500	7.40000	1.000	0.79	22.20	81%	0.12	0.00	0.46	7%	3.80	-0.80	196%	-3.04	0.69	46%	9 Jul 15
CPF28C1503A	9 Mar 15	29.000	17.00000	1.000	0.00	22.20	nm.	0.06	0.00	nm.	31%	nm.	0.00	nm.	nm.	0.77	-31%	2 Mar 15
CPF28C1509A	7 Sep 15	28.500	19.00000	1.000	0.10	22.20	64%	0.05	0.00	0.01	37%	11.68	0.11	89%	1.26	0.73	-37%	1 Sep 15
CPF42C1508A	31 Aug 15	25.250	16.00000	1.000	0.18	22.20	69%	0.06	0.00	0.04	27%	7.71	0.28	65%	2.15	0.79	-27%	25 Aug 15
CPN01C1502A	6 Mar 15	43.000	20.00000	1.000	0.00	43.25	nm.	0.05	0.01	nm.	-1%	nm.	0.00	nm.	nm.	1.01	1%	27 Feb 15
CPN01C1507A	6 Aug 15	39.000	20.00000	1.000	0.46	43.25	68%	0.05	0.20	0.27	11%	4.70	0.81	31%	3.79	0.90	-11%	31 Jul 15
CPN01P1502A	6 Mar 15	56.000	15.00000	1.000	0.00	43.25	nm.	0.06	0.00	nm.	-29%	nm.	-1.00	nm.	nm.	0.77	29%	27 Feb 15
CPN01P1507A	6 Aug 15	54.000	15.00000	1.000	0.91	43.25	73%	0.06	0.00	0.62	7%	3.17	-0.89	201%	-2.82	0.64	56%	31 Jul 15
CPN06C1601A	4 Feb 16	28.646	24.69746	1.000	0.00	43.25	0%	0.04	0.57	0.58	-34%	nm.	0.98	nm.	nm.	1.51	34%	29 Jan 16
CPN11C1503A	2 Apr 15	46.000	16.90000	1.000	0.14	43.25	84%	0.06	0.00	0.01	12%	18.28	0.17	539%	3.05	0.89	-12%	27 Mar 15
CPN11C1508A	4 Sep 15	38.500	19.10000	1.000	0.00	43.25	0%	0.05	0.24	0.29	-11%	nm.	0.79	nm.	nm.	1.12	11%	31 Aug 15
CPN16C1509A	6 Oct 15	43.500	18.00000	1.000	0.00	43.25	0%	0.05	0.00	0.16	1%	nm.	0.54	nm.	nm.	0.99	-1%	30 Sep 15
CPN18C1507A	4 Aug 15	44.000	16.00000	1.000	0.00	43.25	0%	0.06	0.00	0.14	2%	nm.	0.50	nm.	nm.	0.98	-2%	28 Jul 15
CPN28C1507A	8 Jul 15	46.000	16.50000	1.000	0.00	43.25	0%	0.06	0.00	0.08	6%	nm.	0.36	nm.	nm.	0.94	-6%	2 Jul 15
CPN42C1505A	5 Jun 15	45.000	18.00000	1.000	0.00	43.25	0%	0.05	0.00	0.07	4%	nm.	0.39	nm.	nm.	0.96	-4%	29 May 15
DEL101C1502A	6 Mar 15	54.641	19.17178	1.000	0.00	71.00	nm.	0.05	0.81	nm.	-23%	nm.	0.00	nm.	nm.	1.30	23%	27 Feb 15
DEL101C1507A	6 Aug 15	62.310	21.09260	1.000	0.88	71.00	88%	0.05	0.39	0.52	14%	3.83	0.77	38%	2.93	0.88	-14%	31 Jul 15
DEL101P1502A	6 Mar 15	70.938	13.42102	1.000	0.00	71.00	nm.	0.07	0.00	nm.	0%	nm.	-1.00	nm.	nm.	1.00	0%	27 Feb 15
DEL101P1507A	6 Aug 15	78.607	14.37815	1.000	1.33	71.00	90%	0.07	0.00	0.68	16%	3.71	-0.62	120%	-2.29	0.73	38%	31 Jul 15
DEL108C1506A	7 Jul 15	69.021	15.28239	1.000	0.66	71.00	60%	0.06	0.12	0.41	11%	7.04	0.60	40%	4.25	0.90	-11%	30 Jun 15
DEL127C1509A	22 Sep 15	73.814	13.42069	1.000	0.00	71.00	0%	0.07	0.00	0.39	4%	nm.	0.48	nm.	nm.	0.96	-4%	16 Sep 15
DEL142C1506A	29 Jun 15	67.103	15.33742	1.000	0.71	71.00	63%	0.06	0.24	0.47	10%	6.52	0.66	37%	4.32	0.91	-10%	23 Jun 15
DTAC01C1502A	6 Mar 15	95.084	34.56619	1.000	0.00	82.50	nm.	0.03	0.00	nm.	15%	nm.	0.00	nm.	nm.	0.87	-15%	27 Feb 15
DTAC01C1507A	6 Aug 15	82.895	19.50458	1.000	0.62	82.50	67%	0.05	0.00	0.22	15%	6.82	0.48	42%	3.29	0.87	-15%	31 Jul 15
DTAC01P1502A	6 Mar 15	122.937	26.89618	1.000	0.00	82.50	nm.	0.04	0.00	nm.	-49%	nm.	-1.00	nm.	nm.	0.86	49%	27 Feb 15
DTAC06C1507A	6 Aug 15	85.094	47.28132	1.000	0.24	82.50	66%	0.02	0.00	0.07	17%	7.27	0.41	47%	2.98	0.87	-17%	31 Jul 15
DTAC06P1507A	6 Aug 15	118.186	23.63507	1.000	0.00	82.50	0%	0.04	0.00	0.51	-43%	nm.	-0.99	nm.	nm.	0.70	43%	31 Jul 15
DTAC11C1506A	7 Jul 15	90.697	36.57142	1.000	0.23	82.50	67%	0.03	0.00	0.34	20%	9.81	0.25	77%	2.44	0.83	-20%	30 Jun 15
DTAC11C1508A	4 Sep 15	80.022	19.00516	1.000	0.71	82.50	63%	0.05	0.12	0.31	13%	6.11	0.56	29%	3.42	0.88	-13%	31 Aug 15
DTAC11P1506A	7 Jul 15	126.780	26.03885	1.000	1.77	82.50	78%	0.04	0.00	1.62	2%	1.79	-1.00	905%	-1.79	0.48	110%	30 Jun 15
DTAC11P1508A	4 Sep 15	110.030	14.20386	1.000	0.00	82.50	0%	0.07	0.00	0.96	-33%	nm.	-0.95	nm.	nm.	0.75	33%	31 Aug 15
DTAC13C1503A	10 Mar 15	97.036	12.67909	1.000	0.00	82.50	nm.	0.07	0.00	nm.	18%	nm.	0.00	nm.	nm.	0.85	-18%	3 Mar 15
DTAC13C1507A	24 Jul 15	102.400	12.19066	1.000	0.52	82.50	69%	0.08	0.00	0.03	32%	13.01	0.08	109%	1.09	0.76	-32%	20 Jul 15
DTAC13P1505A	5 Jun 15	92.648	17.06776	1.000	0.95	82.50	67%	0.06	0.00	0.62	7%	5.09	-0.81	229%	-4.13	0.76	32%	29 May 15
DTAC16C1506A	12 Jun 15	96.912	37.82148	1.000	0.20	82.50	79%	0.03	0.00	0.21	27%	10.91	0.11	148%	1.16	0.79	-27%	8 Jun 15
DTAC23C1603A	30 Mar 16	75.093	38.03728	1.000	0.48	82.50	58%	0.03	0.19	0.24	13%	4.52	0.61	12%	2.76	0.88	-13%	24 Mar 16
DTAC27C1509A	22 Sep 15	105.326	12.19048	1.000	0.00	82.50	1%	0.08	0.00	0.04	28%	nm.	0.09	nm.	nm.	0.78	-28%	16 Sep 15
DTAC28C1503A	10 Mar 15	105.649	30.73423	1.000	0.00	82.50	nm.	0.03	0.00	nm.	28%	nm.	0.00	nm.	nm.	0.78	-28%	3 Mar 15
DTAC28C1508A	7 Aug 15	105.326	28.76952	1.000	0.00	82.50	1%	0.03	0.00	0.01	28%	nm.	0.06	nm.	nm.	0.78	-28%	3 Aug 15
DTAC42C1506A	29 Jun 15	93.623	31.21099	1.000	0.00	82.50	1%	0.03	0.00	0.03	13%	nm.	0.17	nm.	nm.	0.88	-13%	23 Jun 15
EART01C1502A	6 Mar 15	5.154	3.96432	1.000	0.00	4.52	nm.	0.20	0.00	0.00	14%	nm.	0.00	nm.	nm.	0.88	-14%	27 Feb 15
EART01P1503A	7 Apr 15	6.343	2.57672	1.000	0.00	4.52	0%	0.28	0.00	0.51	-40%	nm.	-1.00	nm.	nm.	0.71	40%	31 Mar 15
EART01P1507A	6 Aug 15	5.200	1.10000	1.000	1.17	4.52	211%	0.48	0.00	0.13	13%	3.51	-0.30	144%	-1.06	0.70	44%	31 Jul 15
EART13C1503A	10 Mar 15	6.442	2.47770	1.000	0.00	4.52	nm.	0.29	0.00	nm.	43%	nm.	0.00	nm.	nm.	0.70	-43%	3 Mar 15
EART13C1507A	5 Aug 15	6.000	2.50000	1.000	0.16	4.52	83%	0.29	0.00	0.02	42%	11.30	0.16	139%	1.80	0.71	-42%	29 Jul 15
EART18C1503A	2 Apr 15	6.442	2.97324	1.000	0.00	4.52	4%	0.25	0.00	0.00	43%	nm.	0.00	nm.	nm.	0.70	-43%	27 Mar 15
EART28C1506A	8 Jun 15	6.200	2.85000	1.000	0.07	4.52	80%	0.26	0.00	0.00	42%	22.66	0.05	316%	1.16	0.71	-42%	2 Jun 15
EART42C1502A	6 Mar 15	5.451	3.96432	1.000	0.00	4.52	nm.	0.20	0.00	0.00	21%	nm.	0.00	nm.	nm.	0.83	-21%	27 Feb 15
EGCO01C1507A	6 Aug 15	146.934	39.18495	1.000	0.00	153.00	0%	0.02	0.15	0.27	-4%	nm.	0.63	nm.	nm.	1.04	4%	31 Jul 15
EGCO23C1511A	18 Nov 15	144.975	35.26093	1.000	0.71	153.00	46%	0.03	0.22	0.39	11%	6.11	0.64	16%	3.92	0.90	-11%	12 Nov 15
EGCO42C1506A	29 Jun 15	156.730	31.34796	1.000	0.53	153.00	57%	0.03	0.00	0.17	13%	9.21	0.44	51%	4.03	0.88	-13%	23 Jun 15
ENR08C1504A	8 May																	



Derivatives Warrant

As of : 5 Mar 15

Derivatives Warrant	Final Exercise Date	Exercise Price	Exercise Ratio		DW Price	Stock Price	Implied Volatility	Dilution Factor	Intrinsic Value	Theory Price(B&S)	All-in Premium	Gearing (x)	Delta	Breakeven	Implied Gearing	Parity Ratio	In-Money	Last Trading Date
			DW	Stock														
INTU42C1505A	29 Jun 15	70.000	16.0000	1.000	0.79	77.50	58%	0.06	0.44	0.43	7%	6.13	0.88	24%	5.39	0.94	-7%	23 Jun 15
IRPC01C1503A	7 Apr 15	2.752	1.71981	1.000	0.84	4.18	128%	0.37	0.53	0.87	0%	2.89	1.00	6%	2.89	1.00	0%	31 Mar 15
IRPC01C1508A	4 Sep 15	3.800	1.70000	1.000	0.63	4.18	97%	0.37	0.14	0.40	17%	3.90	0.88	37%	3.42	0.86	-17%	31 Aug 15
IRPC01P1503A	7 Apr 15	4.029	1.27758	1.000	0.17	4.18	120%	0.44	0.02	0.02	9%	19.25	-0.18	25%	-3.39	0.98	2%	31 Mar 15
IRPC01P1508A	4 Sep 15	5.500	1.20000	1.000	1.40	4.18	225%	0.45	0.00	0.20	9%	2.49	-0.42	201%	-1.05	0.58	72%	31 Aug 15
IRPC06C1504A	8 May 15	2.359	1.96552	1.000	0.00	4.18	0%	0.34	0.61	0.61	-44%	nm.	1.00	nm.	nm.	1.77	44%	30 Apr 15
IRPC06C1602A	3 Mar 16	3.000	2.00000	1.000	0.86	4.18	91%	0.33	0.39	0.68	13%	2.43	0.96	13%	2.34	0.89	-13%	26 Feb 16
IRPC06P1504A	8 May 15	3.538	0.98276	1.000	0.14	4.18	97%	0.50	0.32	0.01	19%	30.38	-0.05	-57%	-1.54	1.14	-12%	30 Apr 15
IRPC11C1509A	6 Oct 15	3.685	1.41517	1.000	0.90	4.18	109%	0.41	0.20	0.60	19%	3.28	0.93	35%	3.04	0.84	-19%	30 Sep 15
IRPC13C1507A	15 Jul 15	3.341	1.13016	1.000	1.01	4.18	100%	0.47	0.39	0.87	7%	3.66	0.99	22%	3.63	0.93	-7%	9 Jul 15
IRPC13C1508A	11 Aug 15	4.914	1.03190	1.000	0.48	4.18	91%	0.49	0.00	0.14	29%	8.44	0.45	85%	3.77	0.77	-29%	5 Aug 15
IRPC16C1506A	23 Jun 15	2.948	1.57243	1.000	0.00	4.18	0%	0.39	0.48	0.48	-29%	nm.	0.98	nm.	nm.	1.42	29%	17 Jun 15
IRPC23C1511A	18 Nov 15	4.678	1.17931	1.000	0.00	4.18	0%	0.46	0.00	0.12	12%	nm.	0.40	nm.	nm.	0.89	-12%	12 Nov 15
IRPC28C1503A	9 Mar 15	3.538	1.32672	1.000	0.00	4.18	nm.	0.43	0.28	nm.	-15%	nm.	0.00	nm.	nm.	1.18	15%	2 Mar 15
IRPC28C1509A	7 Sep 15	4.500	1.40000	1.000	0.43	4.18	78%	0.42	0.00	0.20	22%	6.94	0.59	50%	4.12	0.82	-22%	1 Sep 15
IRPC28C1509B	7 Sep 15	5.300	3.60000	1.000	0.09	4.18	63%	0.22	0.00	0.02	35%	12.90	0.21	83%	2.68	0.74	-35%	1 Sep 15
IRPC28P1509A	7 Sep 15	4.500	1.40000	1.000	0.00	4.18	0%	0.42	0.00	0.23	-8%	nm.	-0.58	nm.	nm.	0.93	8%	1 Sep 15
IRPC42C1504A	4 May 15	3.341	1.37586	1.000	0.00	4.18	0%	0.42	0.35	0.36	-20%	nm.	0.97	nm.	nm.	1.25	20%	27 Apr 15
ITD01C1505A	5 Jun 15	4.600	3.80000	1.000	1.12	8.80	87%	0.21	0.88	1.11	1%	2.07	1.00	3%	2.07	0.99	-1%	29 May 15
ITD01C1508A	4 Sep 15	0.000	0.00000	1.000	0.00	8.80	nm.	nm.	nm.	nm.	nm.	nm.	0.00	nm.	nm.	nm.	0%	0 Jan 00
ITD01P1505A	5 Jun 15	6.000	2.40000	1.000	0.12	8.80	101%	0.29	0.82	0.01	35%	30.56	-0.04	-76%	-1.21	1.40	-29%	29 May 15
ITD01P1508A	4 Sep 15	0.000	0.00000	1.000	0.00	8.80	nm.	nm.	nm.	nm.	nm.	nm.	-1.00	nm.	nm.	nm.	0%	0 Jan 00
ITD06C1501A	5 Nov 15	4.500	5.00000	1.000	0.90	8.80	70%	0.17	0.72	0.88	2%	1.96	0.98	3%	1.92	0.98	-2%	30 Oct 15
ITD06P1602A	3 Mar 16	8.000	2.50000	1.000	0.82	8.80	113%	0.29	0.23	0.28	32%	4.29	-0.25	15%	-1.08	0.88	14%	26 Feb 16
ITD08C1504A	8 May 15	5.000	3.20000	1.000	1.17	8.80	0%	0.24	0.90	1.19	-1%	2.35	1.00	-4%	2.35	1.01	1%	30 Apr 15
ITD11C1506A	7 Jul 15	6.500	3.60000	1.000	0.79	8.80	91%	0.22	0.50	0.70	6%	3.09	0.94	21%	2.89	0.94	-6%	30 Jun 15
ITD11C1508A	4 Sep 15	6.700	3.70000	1.000	0.85	8.80	90%	0.21	0.45	0.69	12%	2.80	0.89	26%	2.49	0.89	-12%	31 Aug 15
ITD13C1504A	21 Apr 15	9.000	2.40000	1.000	0.34	8.80	95%	0.29	0.00	0.20	12%	10.78	0.58	203%	6.21	0.90	-12%	10 Apr 15
ITD13C1505A	28 May 15	6.500	3.00000	1.000	1.01	8.80	132%	0.25	0.58	0.84	8%	2.90	0.97	45%	2.82	0.92	-8%	22 May 15
ITD13C1506A	11 Jun 15	10.900	2.10000	1.000	0.38	8.80	96%	0.32	0.00	0.13	33%	11.03	0.30	209%	3.34	0.75	-33%	5 Jun 15
ITD18C1507A	4 Aug 15	6.800	3.50000	1.000	0.80	8.80	91%	0.22	0.44	0.68	3%	3.14	0.90	24%	2.82	0.92	-9%	28 Jul 15
ITD23C1510A	21 Oct 15	5.700	4.00000	1.000	0.96	8.80	93%	0.20	0.62	0.85	8%	2.29	0.94	14%	2.16	0.92	-8%	15 Oct 15
ITD27C1509A	22 Sep 15	8.500	3.20000	1.000	0.00	8.80	0%	0.24	0.07	0.36	-3%	nm.	0.62	nm.	nm.	1.04	3%	16 Sep 15
ITD27P1507A	15 Jul 15	6.150	1.80000	1.000	0.25	8.80	104%	0.36	0.95	0.03	35%	19.56	-0.07	-57%	-1.39	1.33	-25%	9 Jul 15
ITD28C1505A	11 May 15	6.000	3.50000	1.000	0.85	8.80	96%	0.22	0.62	0.82	2%	2.96	0.99	13%	2.93	0.98	-2%	4 May 15
ITD28C1506A	8 Jun 15	8.500	3.00000	1.000	0.51	8.80	91%	0.25	0.08	0.35	14%	5.75	0.70	71%	4.00	0.88	-14%	2 Jun 15
ITD28C1508A	7 Aug 15	10.800	8.00000	1.000	0.15	8.80	85%	0.11	0.00	0.07	36%	7.33	0.35	112%	2.60	0.73	-36%	3 Aug 15
ITD42C1507A	4 Aug 15	6.000	4.00000	1.000	0.93	8.80	121%	0.20	0.56	0.77	10%	2.37	0.95	28%	2.26	0.91	-10%	28 Jul 15
ITD42P1509A	5 Oct 15	9.000	1.60000	1.000	0.00	8.80	0%	0.38	0.00	0.53	-2%	nm.	-0.43	nm.	nm.	0.98	2%	29 Sep 15
IVL01C1505A	5 Jun 15	19.500	8.00000	1.000	0.89	25.75	75%	0.11	0.69	0.80	3%	3.62	0.97	15%	3.52	0.97	-3%	29 May 15
IVL01P1505A	5 Jun 15	25.500	5.50000	1.000	0.61	25.75	83%	0.15	0.04	0.20	14%	7.68	-0.38	63%	-2.95	0.89	12%	29 May 15
IVL06C1510A	5 Nov 15	21.000	25.0000	1.000	0.32	25.75	73%	0.04	0.18	0.23	13%	3.22	0.82	20%	2.65	0.89	-13%	30 Oct 15
IVL06C1601A	4 Feb 16	15.792	9.86972	1.000	1.12	25.75	62%	0.09	0.92	1.03	4%	2.33	0.96	5%	2.24	0.96	-4%	29 Jan 16
IVL06P1502A	6 Mar 15	23.688	4.93510	1.000	0.00	25.75	nm.	0.17	0.35	nm.	8%	nm.	-1.00	nm.	nm.	1.09	-8%	27 Feb 15
IVL06P1510A	5 Nov 15	30.000	13.00000	1.000	0.00	25.75	0%	0.07	0.00	0.39	-17%	nm.	-0.64	nm.	nm.	0.86	17%	30 Oct 15
IVL07C1506A	25 Jun 15	23.000	6.66667	1.000	0.00	25.75	0%	0.13	0.36	0.47	-11%	nm.	0.76	nm.	nm.	1.12	11%	19 Jun 15
IVL08C1506A	24 Jun 15	25.810	16.87577	1.000	0.00	25.75	0%	0.06	0.00	0.11	0%	nm.	0.54	nm.	nm.	1.00	0%	18 Jun 15
IVL11C1505A	5 Jun 15	22.000	6.70000	1.000	0.80	25.75	74%	0.13	0.49	0.63	6%	4.80	0.89	30%	4.26	0.94	-6%	29 May 15
IVL11P1505A	5 Jun 15	27.000	8.50000	1.000	0.48	25.75	83%	0.11	0.00	0.23	11%	6.31	-0.53	124%	-3.33	0.83	21%	29 May 15
IVL13C1503A	18 Mar 15	25.000	6.00000	1.000	0.24	25.75	79%	0.14	0.11	0.16	1%	17.88	0.80	297%	14.22	0.97	-3%	12 Mar 15
IVL13C1506A	12 Jun 15	22.500	5.00000	1.000	1.09	25.75	81%	0.17	0.54	0.79	9%	4.72	0.86	37%	4.07	0.92	-9%	8 Jun 15
IVL13C1508A	11 Aug 15	28.000	14.00000	1.000	0.30	25.75	79%	0.07	0.00	0.11	25%	6.13	0.43	70%	2.62	0.80	-25%	5 Aug 15
IVL13P1504A	10 Apr 15	20.200	3.10000	1.000	0.10	25.75	84%	0.24	1.35	0.00	23%	83.06	-0.01	-94%	-0.46	1.26	-20%	3 Apr 15
IVL13P1511A	26 Nov 15	24.200	8.00000	1.000	0.00	25.75	1%	0.11	0.17	0.24	6%	nm.	-0.35	nm.	nm.	1.06	-6%	20 Nov 15
IVL16C1506A	12 Jun 15	20.350	7.94155	1.000	0.00	25.75	0%	0.11	0.60	0.63	-21%	nm.	0.92	nm.	nm.	1.27	21%	8 Jun 15
IVL23C1505A	27 May 15	21.600	13.00000	1.000	0.39	25.75	59%	0.07	0.30	0.34	4%	5.08	0.90	18%	4.56	0.97	-4%	21 May 15
IVL27C1503A	18 Mar 15	19.740	7.89597	1.000	0.00	25.75	0%	0.11	0.68	0.68	-23%	nm.	1.00	nm.	nm.	1.30	23%	12 Mar 15
IVL27P1505A	13 May 15	25.000	7.50000	1.000	0.00	25.75	1%	0.12	0.09	0.13	3%	nm.	-0.39	nm.	nm.	1.03	-3%	7 May 15
IVL28C1503A	9 Mar 15	27.000	18.00000	1.000	0.00	25.75	nm.	0.05	0.00	nm.	5%	nm.	0.00	nm.	nm.	0.95	-5%	2 Mar 15
IVL28C1505A	15 May 15	22.500	6.00000	1.000	0.79	25.75	74%	0.14	0.46	0.62	6%	5.43	0.88	36%	4.79	0.95	-6%	11 May 15
IVL28C1509A	7 Sep 15	29.000	15.00000	1.000	0.00	25.75	0%	0.06	0.00	0.09	13%	nm.	0.37	nm.	nm.	0.89	-13%	1 Sep 15
IVL42C1505A	5 Jun 15	25.000	16.00000	1.000	0.00	25.75	0%	0.06	0.04	0.13	-3%	nm.	0.61	nm.	nm.	1.03	3%	29 May 15
JAS01C1503A	7 Apr 15	4.960	3.30633	1.000	0.64	6.95	136%	0.23	0.46	0.61	2%	3.28	1.00	29%	3.28	0.98	-2%	31 Mar 15
JAS01C1508A	4 Sep 15	5.993	3.30633	1.000	0.59	6.95	91%	0.23	0.22	0.40	14%	3.56	0.84	31%	2.98	0.87	-14%	31 Aug 15
JAS01P1508A	4 Sep 15	7.853	2.47979	1.000	0.75	6.95	121%	0.29	0.00	0.26	14%	3.74	-0.47	98%	-1.76	0.72	40%	31 Aug 15
JAS06C1701A	6 Feb 17	5.373	4.13291	1.000	0.81	6.95	89%	0.19	0.31	0.55	25%	2.08	0.83	13%	1.73	0.80	-25%	31 Jan 17
JAS06CA	8 May 15	3.199	3.99872	1.000	0.98	6.95	188%	0.20	0.75	0.94	2%	1.77	1.00	17%				



Derivatives Warrant

As of : 5 Mar 15

Derivatives Warrant	Final Exercise Date	Exercise Price	Exercise Ratio		DW Price	Stock Price	Implied Volatility	Dilution Factor	Intrinsic Value	Theory Price(B&S)	All-in Premium	Gearing (x)	Delta	Breakeven	Implied Gearing	Parity Ratio	In-Out Money	Last Trading Date
			DW	Stock														
KT823P1508A	26 Aug 15	20.000	3.50000	1.000	0.00	23.30	3%	0.22	0.73	0.06	14%	nm.	-0.14	nm.	nm.	1.17	-14%	20 Aug 15
KT827C1509A	29 Sep 15	24.000	5.50000	1.000	0.69	23.30	66%	0.15	0.00	0.22	19%	6.14	0.52	38%	3.17	0.84	-19%	23 Sep 15
KT828C1506A	8 Jun 15	22.000	6.80000	1.000	0.49	23.30	65%	0.13	0.17	0.26	9%	6.99	0.77	41%	5.41	0.92	-9%	2 Jun 15
KT828C1507A	10 Jul 15	28.000	16.60000	1.000	0.00	23.30	1%	0.06	0.00	0.01	20%	nm.	0.08	nm.	nm.	0.83	-20%	6 Jul 15
KT842C1507A	4 Aug 15	21.000	7.00000	1.000	0.68	23.30	70%	0.13	0.29	0.39	11%	4.89	0.84	29%	4.11	0.90	-11%	28 Jul 15
KT842P1503A	19 Mar 15	27.000	7.00000	1.000	0.00	23.30	0%	0.13	0.00	0.46	-16%	nm.	-1.00	nm.	nm.	0.86	16%	13 Mar 15
KT1506C1602A	3 Mar 16	9.000	10.00000	1.000	0.31	10.10	72%	0.09	0.10	0.17	20%	3.26	0.77	20%	2.52	0.83	-20%	26 Feb 16
KT1542C1508A	31 Aug 15	10.000	7.50000	1.000	0.29	10.10	83%	0.12	0.01	0.11	21%	4.64	0.63	48%	2.93	0.83	-21%	25 Aug 15
LH01C1506A	6 Jul 15	8.600	7.50000	1.000	0.30	10.00	80%	0.12	0.16	0.19	9%	4.44	0.89	29%	3.96	0.92	-9%	29 Jun 15
LH01P1506A	6 Jul 15	11.700	5.50000	1.000	0.00	10.00	0%	0.15	0.00	0.29	-17%	nm.	-0.86	nm.	nm.	0.85	17%	29 Jun 15
LH08C1506A	24 Jun 15	9.577	6.35227	1.000	0.00	10.00	0%	0.14	0.06	0.10	-4%	nm.	0.62	nm.	nm.	1.04	4%	18 Jun 15
LH11C1504A	8 May 15	10.200	7.50000	1.000	0.00	10.00	0%	0.12	0.00	0.03	2%	nm.	0.42	nm.	nm.	0.98	-2%	30 Apr 15
LH13C1503A	10 Mar 15	12.500	5.50000	1.000	0.01	10.00	nm.	0.15	0.00	nm.	26%	181.82	0.00	-100%	0.00	0.80	-26%	3 Mar 15
LH13C1511A	26 Nov 15	11.000	6.00000	1.000	0.00	10.00	0%	0.14	0.00	0.06	10%	nm.	0.32	nm.	nm.	0.91	-10%	20 Nov 15
LH16C1506A	23 Jun 15	8.014	3.99915	1.000	0.00	10.00	0%	0.20	0.40	0.39	-20%	nm.	0.95	nm.	nm.	1.25	20%	17 Jun 15
LH42C1506A	29 Jun 15	9.400	7.00000	1.000	0.00	10.00	0%	0.13	0.08	0.10	-6%	nm.	0.67	nm.	nm.	1.06	6%	23 Jun 15
LPN01C1506A	6 Jul 15	21.626	7.79302	1.000	0.28	18.70	82%	0.11	0.00	0.06	27%	8.57	0.27	114%	2.29	0.79	-27%	29 Jun 15
LPN01P1506A	6 Jul 15	26.789	5.35791	1.000	0.00	18.70	0%	0.16	0.00	1.28	-43%	nm.	-0.97	nm.	nm.	1.07	43%	29 Jun 15
LPN06C1504A	8 May 15	10.592	9.63020	1.000	0.00	18.70	0%	0.09	0.76	0.76	-43%	nm.	1.00	nm.	nm.	1.77	43%	30 Apr 15
LPN08C1507A	6 Aug 15	19.970	5.81168	1.000	0.40	18.70	66%	0.15	0.00	0.18	19%	8.04	0.45	54%	3.60	0.84	-19%	31 Jul 15
LPN11C1504A	8 May 15	21.041	6.81913	1.000	0.19	18.70	79%	0.13	0.00	0.04	19%	14.43	0.22	218%	3.18	0.84	-19%	30 Apr 15
LPN23C1602A	17 Feb 16	18.314	8.28020	1.000	0.00	18.70	0%	0.11	0.04	0.26	-2%	nm.	0.57	nm.	nm.	1.02	2%	11 Feb 16
LPN27C1503A	11 Mar 15	14.444	6.74069	1.000	0.00	18.70	nm.	0.13	0.55	nm.	-23%	nm.	0.00	nm.	nm.	1.29	23%	5 Mar 15
LPN27C1507A	15 Jul 15	24.354	13.63828	1.000	0.09	18.70	69%	0.07	0.00	0.01	37%	15.23	0.11	148%	1.64	0.73	-37%	9 Jul 15
LPN42C1505A	5 Jun 15	22.406	15.58603	1.000	0.07	18.70	67%	0.06	0.00	0.01	26%	17.14	0.15	167%	2.59	0.80	-26%	29 May 15
M06C1507A	6 Aug 15	47.393	24.68526	1.000	0.65	60.00	65%	0.04	0.49	0.51	6%	3.74	0.97	15%	3.64	0.95	-6%	31 Jul 15
M08C1503A	2 Apr 15	59.241	17.77233	1.000	0.00	60.00	0%	0.05	0.04	0.09	-1%	nm.	0.61	nm.	nm.	1.01	1%	27 Mar 15
M42C1507A	4 Aug 15	56.000	16.00000	1.000	0.00	60.00	0%	0.06	0.24	0.31	-7%	nm.	0.72	nm.	nm.	1.07	7%	28 Jul 15
MAJ006C1504A	8 May 15	12.372	9.51656	1.000	0.00	30.00	0%	1.00	1.68	1.67	-59%	nm.	1.00	nm.	nm.	2.42	59%	30 Apr 15
MAJ042C1506A	29 Jun 15	24.000	16.00000	1.000	0.00	30.00	0%	0.06	0.35	0.35	-20%	nm.	0.95	nm.	nm.	1.25	20%	23 Jun 15
MC27C1506A	24 Jun 15	16.800	6.00000	1.000	0.00	14.30	1%	0.14	0.00	0.03	17%	nm.	0.19	nm.	nm.	0.85	-17%	18 Jun 15
MC42C1506A	29 Jun 15	15.500	7.00000	1.000	0.00	14.30	0%	0.13	0.00	0.06	8%	nm.	0.34	nm.	nm.	0.92	-8%	23 Jun 15
MCOT42C1505A	5 Jun 15	19.000	7.00000	1.000	0.05	14.50	58%	0.13	0.00	0.00	33%	41.43	0.02	245%	0.74	0.75	-33%	29 May 15
MCOT42C1602A	29 Feb 16	15.000	8.00000	1.000	0.52	14.50	86%	0.11	0.00	0.16	32%	3.49	0.53	33%	1.86	0.76	-32%	23 Feb 16
MEGA42C1506A	29 Jun 15	15.000	7.00000	1.000	0.50	17.40	64%	0.13	0.30	0.38	6%	4.97	0.89	23%	4.44	0.94	-6%	23 Jun 15
MINT01C1502A	6 Mar 15	29.000	20.00000	1.000	0.00	34.00	nm.	0.05	0.24	nm.	-15%	nm.	0.00	nm.	nm.	1.17	15%	27 Feb 15
MINT01C1507A	6 Aug 15	30.000	20.00000	1.000	0.40	34.00	73%	0.05	0.19	0.27	12%	4.25	0.78	32%	3.32	0.89	-12%	31 Jul 15
MINT01P1502A	6 Mar 15	40.000	13.00000	1.000	0.00	34.00	nm.	0.07	0.00	nm.	-18%	nm.	-1.00	nm.	nm.	0.85	18%	27 Feb 15
MINT01P1507A	6 Aug 15	42.000	15.00000	1.000	0.76	34.00	86%	0.06	0.00	0.49	10%	2.98	-0.77	204%	-2.29	0.64	57%	31 Jul 15
MINT06C1505A	5 Jun 15	19.723	24.65483	1.000	0.59	34.00	75%	0.04	0.56	0.58	1%	2.34	1.00	3%	2.34	0.99	-1%	29 May 15
MINT11C1506A	7 Jul 15	32.000	17.10000	1.000	0.00	34.00	0%	0.06	0.11	0.21	-6%	nm.	0.67	nm.	nm.	1.06	6%	30 Jun 15
MINT13C1505A	21 May 15	39.500	15.00000	1.000	0.16	34.00	74%	0.06	0.00	0.03	23%	14.17	0.19	193%	2.73	0.81	-23%	15 May 15
MINT23C1601A	20 Jan 16	28.900	22.00000	1.000	0.46	34.00	64%	0.04	0.22	0.33	15%	3.36	0.78	17%	2.61	0.87	-15%	14 Jan 16
MINT27C1508A	19 Aug 15	37.000	17.00000	1.000	0.00	34.00	0%	0.06	0.00	0.11	9%	nm.	0.41	nm.	nm.	0.92	-9%	13 Aug 15
MINT28C1503A	9 Mar 15	33.000	17.00000	1.000	0.00	34.00	nm.	0.06	0.06	nm.	-3%	nm.	0.00	nm.	nm.	1.03	3%	2 Mar 15
MINT42C1506A	29 Jun 15	32.000	16.00000	1.000	0.00	34.00	0%	0.06	0.12	0.22	-6%	nm.	0.67	nm.	nm.	1.06	6%	23 Jun 15
NOK13C1504A	20 Apr 15	16.500	4.70000	1.000	0.15	14.00	95%	0.18	0.00	0.01	23%	19.86	0.10	758%	2.08	0.81	-23%	9 Apr 15
NOK42C1602A	29 Feb 16	13.000	7.00000	1.000	0.74	14.00	93%	0.13	0.13	0.40	30%	2.70	0.72	31%	1.96	0.77	-30%	23 Feb 16
PS01C1506A	6 Jul 15	27.500	20.00000	1.000	0.38	32.00	80%	0.05	0.21	0.25	10%	4.21	0.84	34%	3.53	0.91	-10%	29 Jun 15
PS01P1506A	6 Jul 15	36.000	14.00000	1.000	0.56	32.00	86%	0.07	0.00	0.30	12%	4.08	-0.68	169%	-2.79	0.73	37%	29 Jun 15
PS06C1507A	6 Aug 15	21.000	25.00000	1.000	0.00	32.00	0%	0.04	0.42	0.42	-34%	nm.	0.98	nm.	nm.	1.52	34%	31 Jul 15
PS11C1506A	7 Jul 15	31.000	16.00000	1.000	0.00	32.00	0%	0.06	0.06	0.16	-3%	nm.	0.60	nm.	nm.	1.03	3%	30 Jun 15
PS16C1505A	15 May 15	19.300	7.50000	1.000	0.00	32.00	0%	0.12	1.49	1.48	-40%	nm.	1.00	nm.	nm.	1.66	40%	11 May 15
PS23C1505A	27 May 15	29.500	36.00000	1.000	0.14	32.00	67%	0.03	0.07	0.09	8%	6.35	0.74	44%	4.71	0.93	-8%	21 May 15
PS27C1509A	29 Sep 15	30.000	17.00000	1.000	0.42	32.00	71%	0.06	0.11	0.23	16%	4.48	0.67	31%	2.99	0.86	-16%	23 Sep 15
PS28C1506A	8 Jun 15	30.000	16.00000	1.000	0.30	32.00	64%	0.06	0.12	0.19	9%	6.67	0.71	41%	4.70	0.92	-9%	2 Jun 15
PS42C1505A	5 Jun 15	33.000	16.00000	1.000	0.00	32.00	0%	0.06	0.00	0.09	3%	nm.	0.45	nm.	nm.	0.97	-3%	29 May 15
PSL23C1601A	20 Jan 16	12.400	14.50000	1.000	0.42	16.80	66%	0.06	0.28	0.36	10%	2.76	0.87	12%	2.39	0.91	-10%	14 Jan 16
PSL28C1509A	7 Sep 15	0.000	0.00000	1.000	0.00	16.80	nm.	nm.	nm.	nm.	nm.	nm.	nm.	nm.	nm.	nm.	0%	0 Jan 00
PSL42C1502A	6 Mar 15	24.000	20.00000	1.000	0.00	16.80	nm.	0.05	0.00	nm.	43%	nm.	0.00	nm.	nm.	0.70	-43%	27 Feb 15
PSL42C1509A	5 Oct 15	15.000	7.00000	1.000	0.72	16.80	91%	0.13	0.23	0.45	19%	3.33	0.76	36%	2.53	0.84	-19%	29 Sep 15
PTT01C1505A	5 Jun 15	301.629	78.86435	1.000	0.62	332.00	61%	0.01	0.38	0.46	6%	6.79	0.78	26%	5.26	0.95	-6%	29 May 15
PTT01C1508A	4 Sep 15	293.743	78.86435	1.000	0.99	332.00	69%	0.01	0.48	0.60	12%	4.25	0.76	26%	3.22	0.89	-12%	31 Aug 15
PTT01P1505A	5 Jun 15	394.286	59.13661	1.000	1.20	332.00	47%	0.02	0.00	1.06	3%	4.68	-0.87	326%	-4.09	0.71	40%	29 May 15
PTT01P1508A	4 Sep 15	378.514	55.18764	1.000	1.50	332.00	60%	0.02	0.00	1.01	11%	4.01	-0.70	96%	-2.83	0.72	39%	31 Aug 15
PTT06C1601A	4 Feb 16	198.136	94.33962	1.000	1.56	332.00	68%	0.01	1.40	1.37	4%	2.26	0.98	4%	2.20	0.96	-4%	29 Jan 16
PTT06P1502A	6 Mar 15	306.298	47.86979	1.000	0.00	332.00</												



Derivatives Warrant

As of : 5 Mar 15

Derivatives Warrant	Final Exercise Date	Exercise Price	Exercise Ratio		DW Price	Stock Price	Implied Volatility	Dilution Factor	Intrinsic Value	Theory Price(B&S)	All-in Premium	Gearing (x)	Delta	Breakeven	Implied Gearing	Parity Ratio	In-Money	Last Trading Date
			DW	Stock														
PTTG01P1504A	8 May 15	68.783	14.73839	1.000	0.98	55.50	79%	0.06	0.00	0.79	2%	3.84	-0.97	1303%	-3.74	0.67	50%	30 Apr 15
PTTG01P1509A	6 Oct 15	0.000	0.00000	1.000	0.00	55.50	nm.	nm.	nm.	nm.	nm.	nm.	-1.00	nm.	nm.	nm.	0%	0 Jan 00
PTTG06C1502A	6 Mar 15	51.670	23.48520	1.000	0.00	55.50	nm.	0.04	0.16	nm.	-7%	nm.	0.00	nm.	nm.	1.07	7%	27 Feb 15
PTTG06C1511A	4 Dec 15	44.217	24.56399	1.000	0.65	55.50	62%	0.04	0.44	0.47	8%	3.48	0.87	12%	3.03	0.92	-8%	30 Nov 15
PTTG06P1511A	4 Dec 15	57.974	12.77466	1.000	0.00	55.50	0%	0.07	0.00	0.48	-4%	nm.	-0.56	nm.	nm.	0.96	4%	30 Nov 15
PTTG08C1506A	7 Jul 15	50.604	15.39379	1.000	0.00	55.50	0%	0.06	0.30	0.36	-9%	nm.	0.75	nm.	nm.	1.10	9%	30 Jun 15
PTTG11C1506A	7 Jul 15	54.043	16.70434	1.000	0.44	55.50	57%	0.06	0.08	0.23	11%	7.55	0.61	37%	4.59	0.90	-11%	30 Jun 15
PTTG13C1505A	14 May 15	61.904	13.75705	1.000	0.00	55.50	1%	0.07	0.00	0.03	12%	nm.	0.16	nm.	nm.	0.90	-12%	8 May 15
PTTG13C1506A	12 Jun 15	65.835	10.31672	1.000	0.36	55.50	67%	0.09	0.00	0.03	25%	14.94	0.11	138%	1.68	0.80	-25%	8 Jun 15
PTTG16C1506A	23 Jun 15	55.813	19.24557	1.000	0.00	55.50	0%	0.05	0.00	0.14	1%	nm.	0.50	nm.	nm.	0.99	-1%	17 Jun 15
PTTG18C1503A	2 Apr 15	60.922	19.65217	1.000	0.08	55.50	66%	0.05	0.00	0.01	13%	35.30	0.08	616%	2.68	0.89	-13%	27 Mar 15
PTTG23C1605A	25 May 16	45.200	21.62162	1.000	0.00	55.50	0%	0.04	0.46	0.49	-19%	nm.	0.79	nm.	nm.	1.23	19%	18 Mar 16
PTTG28C1504A	8 Apr 15	58.957	14.73914	1.000	0.00	55.50	1%	0.06	0.00	0.03	6%	nm.	0.20	nm.	nm.	0.94	-6%	1 Apr 15
PTTG28C1508A	7 Aug 15	67.800	12.57740	1.000	0.00	55.50	1%	0.07	0.00	0.04	22%	nm.	0.12	nm.	nm.	0.82	-22%	3 Aug 15
PTTG42C1507A	4 Aug 15	49.130	15.72080	1.000	0.00	55.50	0%	0.06	0.38	0.43	-11%	nm.	0.79	nm.	nm.	1.13	11%	28 Jul 15
PTTG42P1507A	4 Aug 15	58.957	11.79245	1.000	0.00	55.50	0%	0.08	0.46	0.46	-6%	nm.	-0.63	nm.	nm.	0.94	-6%	28 Jul 15
QH01C1504A	8 May 15	3.500	1.65900	1.000	0.44	3.98	98%	0.38	0.18	0.35	6%	5.48	0.98	48%	5.39	0.94	-6%	30 Apr 15
QH01C1509A	6 Oct 15	0.000	0.00000	1.000	0.00	3.98	nm.	nm.	nm.	nm.	nm.	nm.	0.00	nm.	nm.	nm.	0%	0 Jan 00
QH01P1504A	8 May 15	4.700	1.10000	1.000	0.85	3.98	260%	0.48	0.00	0.07	5%	4.26	-0.38	864%	-1.62	0.71	42%	30 Apr 15
QH01P1509A	6 Oct 15	0.000	0.00000	1.000	0.00	3.98	nm.	nm.	nm.	nm.	nm.	nm.	-1.00	nm.	nm.	nm.	0%	0 Jan 00
QH08C1504A	8 May 15	3.346	1.46651	1.000	0.00	3.98	0%	0.41	0.26	0.26	-16%	nm.	0.94	nm.	nm.	1.19	16%	30 Apr 15
QH11C1506A	7 Jul 15	3.700	1.50000	1.000	0.54	3.98	98%	0.40	0.11	0.34	13%	4.91	0.90	48%	4.45	0.88	-13%	30 Jun 15
QH23C1603A	30 Mar 16	3.240	1.80000	1.000	0.00	3.98	0%	0.36	0.26	0.32	-19%	nm.	0.80	nm.	nm.	1.23	19%	24 Mar 16
QH28C1503A	9 Mar 15	4.232	1.47635	1.000	0.00	3.98	nm.	0.40	0.00	nm.	6%	nm.	0.00	nm.	nm.	0.94	-6%	2 Mar 15
QH28C1508A	7 Aug 15	3.800	1.53000	1.000	0.00	3.98	0%	0.40	0.07	0.15	-5%	nm.	0.64	nm.	nm.	1.05	5%	3 Aug 15
QH42C1505A	5 Jun 15	4.100	1.50000	1.000	0.00	3.98	0%	0.40	0.00	0.07	3%	nm.	0.45	nm.	nm.	0.97	-3%	29 May 15
RATC27C1505A	13 May 15	56.901	15.69684	1.000	0.46	61.75	48%	0.06	0.29	0.32	4%	8.55	0.91	24%	7.79	0.96	-4%	7 May 15
RATC42C1507A	4 Aug 15	56.411	15.69612	1.000	0.00	61.75	0%	0.06	0.32	0.34	-9%	nm.	0.82	nm.	nm.	1.09	9%	28 Jul 15
ROBI01C1507A	6 Aug 15	39.276	19.63865	1.000	0.69	49.75	66%	0.05	0.51	0.56	6%	3.67	0.94	16%	3.44	0.94	-6%	31 Jul 15
ROBI08C1504A	8 May 15	41.977	16.59742	1.000	0.47	49.75	23%	0.06	0.44	0.48	0%	6.38	0.96	0%	6.11	1.00	0%	30 Apr 15
ROBI27C1508A	26 Aug 15	46.150	15.21960	1.000	0.00	49.75	0%	0.06	0.22	0.35	-7%	nm.	0.70	nm.	nm.	1.08	7%	20 Aug 15
ROBI42C1507A	4 Aug 15	41.240	17.18508	1.000	0.00	49.75	0%	0.05	0.47	0.50	-17%	nm.	0.88	nm.	nm.	1.21	17%	28 Jul 15
S5001C1502A	6 Mar 15	1,000,000	65.01951	1.000	0.00	1,022.09	nm.	0.02	0.33	nm.	-2%	nm.	0.00	nm.	nm.	1.02	2%	27 Feb 15
S5001C1503A	7 Apr 15	975,000	65.01951	1.000	0.76	1,022.09	12%	0.02	0.71	0.77	0%	20.68	0.93	3%	19.17	1.00	0%	31 Mar 15
S5001C1505A	5 Jun 15	1,000,000	65.01951	1.000	1.21	1,022.09	33%	0.02	0.33	0.64	6%	12.99	0.69	26%	8.96	0.95	-6%	29 May 15
S5001C1506A	6 Jul 15	980,000	65.01951	1.000	1.38	1,022.09	28%	0.02	0.64	0.94	5%	11.39	0.77	15%	8.78	0.96	-5%	29 Jun 15
S5001P1502A	6 Mar 15	1,130,000	65.01951	1.000	0.00	1,022.09	nm.	0.02	0.00	nm.	-11%	nm.	-1.00	nm.	nm.	0.90	11%	27 Feb 15
S5001P1503A	7 Apr 15	1,100,000	100.00000	1.000	2.14	1,022.09	73%	0.01	0.00	0.74	5%	8.24	-0.98	1156%	-8.06	0.84	20%	31 Mar 15
S5001P1505A	5 Jun 15	1,140,000	59.98800	1.000	1.23	1,022.09	35%	0.02	0.00	1.81	2%	7.34	-0.94	162%	-6.92	0.80	25%	29 May 15
S5001P1506A	6 Jul 15	1,110,000	59.98800	1.000	1.98	1,022.09	31%	0.02	0.00	1.37	3%	8.61	-0.83	79%	-7.13	0.83	20%	29 Jun 15
S5006C1506A	7 Jul 15	1,100,000	59.98800	1.000	0.30	1,022.09	19%	0.02	0.00	0.13	9%	56.79	0.20	32%	11.31	0.91	-9%	30 Jun 15
S5006P1506A	7 Jul 15	1,100,000	59.98800	1.000	1.16	1,022.09	7%	0.02	0.00	1.24	-1%	14.69	-0.80	52%	-11.72	0.87	14%	30 Jun 15
S5013C1503A	3 Apr 15	1,100,000	69.97901	1.000	0.06	1,022.09	24%	0.01	0.00	0.00	8%	243.43	0.02	209%	4.46	0.93	-8%	30 Mar 15
S5013C1503B	3 Apr 15	1,025,000	69.97901	1.000	0.25	1,022.09	17%	0.01	0.00	0.19	2%	58.42	0.50	33%	29.05	0.98	-2%	30 Mar 15
S5013C1506A	6 Jul 15	1,100,000	69.97901	1.000	0.24	1,022.09	18%	0.01	0.00	0.11	9%	60.86	0.20	32%	12.02	0.92	-9%	29 Jun 15
S5013P1503A	3 Apr 15	1,000,000	69.97901	1.000	0.35	1,022.09	34%	0.01	0.31	0.07	5%	41.73	-0.24	3%	-9.81	1.00	0%	30 Mar 15
S5013P1506A	6 Jul 15	1,025,000	69.97901	1.000	0.71	1,022.09	23%	0.01	0.00	0.38	5%	20.57	-0.45	17%	-9.30	0.95	5%	29 Jun 15
S5028C1503A	3 Apr 15	1,025,000	69.97901	1.000	0.32	1,022.09	22%	0.01	0.00	0.19	2%	45.64	0.50	43%	22.73	0.98	-2%	30 Mar 15
S5028C1503B	3 Apr 15	1,075,000	69.97901	1.000	1.12	1,022.09	24%	0.01	0.00	0.02	6%	121.71	0.08	134%	9.62	0.94	-6%	30 Mar 15
S5028C1506A	6 Jul 15	975,000	69.97901	1.000	0.45	1,022.09	32%	0.01	0.66	0.93	5%	10.07	0.79	18%	7.98	0.95	-5%	29 Jun 15
S5028C1506B	6 Jul 15	1,075,000	69.97901	1.000	0.49	1,022.09	23%	0.01	0.00	0.19	9%	29.81	0.30	29%	8.85	0.92	-9%	29 Jun 15
S5028P1503A	3 Apr 15	1,000,000	69.97901	1.000	0.34	1,022.09	33%	0.01	0.31	0.07	2%	42.96	-0.24	2%	-10.10	1.00	0%	30 Mar 15
S5028P1503B	3 Apr 15	1,050,000	69.97901	1.000	0.75	1,022.09	36%	0.01	0.00	0.42	2%	19.47	-0.76	202%	-14.77	0.93	8%	30 Mar 15
S5028P1506B	6 Jul 15	1,000,000	69.97901	1.000	0.73	1,022.09	29%	0.01	0.31	0.23	7%	20.01	-0.32	9%	-6.48	0.97	3%	29 Jun 15
SAMA01C1505A	5 Jun 15	28.000	20.00000	1.000	0.45	35.00	82%	0.05	0.33	0.37	6%	3.89	0.91	27%	3.54	0.95	-6%	29 May 15
SAMA01P1505A	5 Jun 15	40.000	13.00000	1.000	0.60	35.00	83%	0.07	0.00	0.40	8%	4.49	-0.70	281%	-3.13	0.73	37%	29 May 15
SAMA06C1505A	5 Jun 15	13.749	9.82029	1.000	2.18	35.00	128%	0.09	1.96	2.15	0%	1.63	1.00	2%	1.63	1.00	0%	29 May 15
SAMA07C1503A	26 Mar 15	17.677	12.27664	1.000	0.20	35.00	0%	0.08	1.30	1.30	-49%	nm.	1.00	nm.	nm.	1.98	49%	20 Mar 15
SAMA08C1504A	8 May 15	28.000	16.78935	1.000	0.44	35.00	54%	0.06	0.39	0.42	1%	4.74	0.95	7%	4.48	0.99	-1%	30 Apr 15
SAMA11C1504A	8 May 15	21.500	7.00000	1.000	0.00	35.00	0%	0.13	1.69	1.68	-39%	nm.	1.00	nm.	nm.	1.63	39%	30 Apr 15
SAMA13C1503A	10 Mar 15	28.000	14.50000	1.000	0.42	35.00	nm.	0.06	0.45	nm.	-3%	5.75	0.00	12146%	0.00	1.03	3%	3 Mar 15
SAMA13C1505A	14 May 15	38.000	13.50000	1.000	0.30	35.00	93%	0.07	0.00	0.09	20%	8.64	0.36	185%	3.10	0.83	-20%	8 May 15
SAMA27C1507A	15 Jul 15	32.000	16.00000	1.000	0.36	35.00	55%	0.06	0.18	0.30	8%	6.08	0.71	25%	4.31	0.93	-8%	9 Jul 15
SAMA28C1503A	9 Mar 15	27.000	16.00000	1.000	0.00	35.00	nm.	0.06	0.47	nm.	-23%	nm.	0.00	nm.	nm.	1.30	23%	2 Mar 15
SAMA28C1504A	8 Apr 15	34.000	17.50000	1.000	0.19	35.00	77%	0.05	0.05	0.12	7%	10.53	0.65	139%	6.80	0.94	-7%	1 Apr 15
SAMA28C1508A	7 Aug 15	55.000	13.50000	1.000	0.18	35.00	84%	0.07	0.00	0.61	64%	14.40	0.05	231%	0.74	0.61	-64%	3 Aug 15

Derivatives Warrant

As of : 5 Mar 15

Derivatives Warrant	Final Exercise Date	Exercise Price	Exercise Ratio		DW Price	Stock Price	Implied Volatility	Dilution Factor	Intrinsic Value	Theory Price(B&S)	All-in Premium	Gearing (x)	Delta	Breakeven	Implied Gearing	Parity Ratio	In-Out Money	Last Trading Date
			DW	Stock														
SIRI06C1506A	7 Jul 15	1.208	0.89509	1.000	0.95	2.02	137%	0.53	0.43	0.91	2%	2.38	1.00	6%	2.38	0.98	-2%	30 Jun 15
SIRI13C1505A	5 Jun 15	2.200	1.11111	1.000	0.20	2.02	101%	0.47	0.00	0.08	20%	9.09	0.54	118%	4.93	0.83	-20%	29 May 15
SIRI23C1511A	18 Nov 15	2.220	1.20000	1.000	0.00	2.02	0%	0.45	0.00	0.08	10%	nm.	0.43	nm.	nm.	0.91	-10%	12 Nov 15
SIRI27C1506A	24 Jun 15	2.020	1.20000	1.000	0.25	2.02	96%	0.45	0.00	0.15	15%	6.73	0.73	62%	4.88	0.87	-15%	18 Jun 15
SIRI28C1504A	8 Apr 15	1.800	0.62000	1.000	0.48	2.02	139%	0.62	0.14	0.43	4%	6.79	1.00	66%	6.78	0.96	-4%	1 Apr 15
SIRI28C1509A	7 Sep 15	2.300	1.33000	1.000	0.21	2.02	89%	0.43	0.00	0.09	28%	7.23	0.49	64%	3.55	0.78	-28%	1 Sep 15
SIRI28C1509B	7 Sep 15	2.300	1.00000	1.000	0.29	2.02	96%	0.50	0.00	0.12	28%	6.97	0.54	66%	3.76	0.78	-28%	1 Sep 15
SIRI42C1505A	5 Jun 15	2.000	1.20000	1.000	0.24	2.02	99%	0.45	0.01	0.14	13%	7.01	0.75	71%	5.27	0.88	-13%	29 May 15
SPAL01C1502A	6 Mar 15	22.500	20.00000	1.000	0.00	23.30	nm.	0.05	0.04	nm.	-3%	nm.	0.00	nm.	nm.	1.04	3%	27 Feb 15
SPAL01C1507A	6 Aug 15	22.000	8.00000	1.000	0.57	23.30	75%	0.11	0.14	0.29	14%	5.11	0.70	38%	3.55	0.88	-14%	31 Jul 15
SPAL01P1502A	6 Mar 15	32.000	15.00000	1.000	0.00	23.30	nm.	0.06	0.00	nm.	-37%	nm.	-1.00	nm.	nm.	0.73	37%	27 Feb 15
SPAL01P1507A	6 Aug 15	27.500	5.50000	1.000	1.21	23.30	96%	0.15	0.00	0.58	11%	3.50	-0.73	157%	-2.54	0.68	47%	31 Jul 15
SPAL06C1505A	5 Jun 15	13.813	9.86680	1.000	0.97	23.30	83%	0.09	0.87	0.95	0%	2.43	1.00	2%	2.43	1.00	0%	29 May 15
SPAL08C1504A	8 May 15	21.000	19.17161	1.000	0.18	23.30	65%	0.05	0.11	0.13	5%	6.75	0.86	37%	5.77	0.95	-5%	30 Apr 15
SPAL11C1504A	8 May 15	23.600	16.50000	1.000	0.00	23.30	0%	0.06	0.00	0.05	1%	nm.	0.47	nm.	nm.	0.99	-1%	30 Apr 15
SPAL11C1508A	4 Sep 15	22.000	6.80000	1.000	0.00	23.30	0%	0.13	0.17	0.30	-6%	nm.	0.64	nm.	nm.	1.06	6%	31 Aug 15
SPAL16C1511A	20 Nov 15	21.000	20.00000	1.000	0.34	23.30	83%	0.05	0.11	0.16	19%	3.43	0.72	29%	2.46	0.84	-19%	16 Nov 15
SPAL22C1504A	4 May 15	25.000	18.00000	1.000	0.08	23.30	62%	0.05	0.00	0.02	13%	16.18	0.27	139%	4.41	0.88	-13%	27 Apr 15
SPCG01C1506A	6 Jul 15	23.500	20.00000	1.000	0.36	28.50	77%	0.05	0.24	0.27	8%	3.96	0.87	26%	3.43	0.93	-8%	29 Jun 15
SPCG01P1506A	6 Jul 15	32.500	14.00000	1.000	0.51	28.50	84%	0.07	0.00	0.31	11%	3.99	-0.68	182%	-2.71	0.72	39%	29 Jun 15
SPCG08C1504A	8 May 15	24.137	15.76296	1.000	0.35	3.06	500%	0.06	0.00	0.00	86%	0.55	0.00	268515245%	0.00	1.10	-86%	30 Apr 15
SPCG11C1504A	8 May 15	25.000	18.00000	1.000	0.00	28.50	0%	0.05	0.18	0.20	-12%	nm.	0.84	nm.	nm.	1.14	12%	30 Apr 15
SPCG18C1507A	5 Aug 15	25.000	10.00000	1.000	0.00	28.50	0%	0.09	0.32	0.41	-12%	nm.	0.75	nm.	nm.	1.14	12%	29 Jul 15
SPCG27C1508A	26 Aug 15	28.000	14.50000	1.000	0.36	28.50	69%	0.06	0.03	0.20	17%	5.46	0.59	40%	3.25	0.86	-17%	20 Aug 15
SPCG28C1506A	8 Jun 15	28.500	16.80000	1.000	0.00	28.50	0%	0.06	0.00	0.11	0%	nm.	0.53	nm.	nm.	1.00	0%	2 Aug 15
SPCG42C1505A	5 Jun 15	24.000	16.00000	1.000	0.00	28.50	0%	0.06	0.26	0.28	-16%	nm.	0.86	nm.	nm.	1.19	16%	29 May 15
SRIC13C1512A	29 Dec 15	38.000	13.20000	1.000	0.39	32.00	72%	0.07	0.00	0.04	35%	6.22	0.18	45%	1.14	0.74	-35%	23 Dec 15
SRIC23C1505A	27 May 15	33.750	18.00000	1.000	0.16	32.00	66%	0.05	0.00	0.03	14%	11.11	0.30	90%	3.34	0.87	-14%	21 May 15
SRIC42C1504A	4 May 15	34.000	16.00000	1.000	0.00	32.00	0%	0.06	0.00	0.02	6%	nm.	0.23	nm.	nm.	0.94	-6%	27 Apr 15
SRIC42C1602A	29 Feb 16	25.000	20.00000	1.000	0.61	32.00	94%	0.05	0.33	0.30	16%	2.62	0.86	17%	2.25	0.86	-16%	23 Feb 16
STA06C1503A	7 Apr 15	10.500	9.54563	1.000	0.29	13.10	85%	0.09	0.25	0.27	1%	4.73	1.00	20%	4.73	0.99	-1%	31 Mar 15
STA06C1602A	3 Mar 16	10.000	10.00000	1.000	0.47	13.10	78%	0.09	0.28	0.30	12%	2.79	0.92	12%	2.57	0.89	-12%	26 Feb 16
STA42C1508A	31 Aug 15	12.700	6.70000	1.000	0.00	13.10	0%	0.13	0.05	0.12	-3%	nm.	0.58	nm.	nm.	1.03	3%	25 Aug 15
STEC01C1505A	5 Jun 15	22.000	20.00000	1.000	0.25	24.60	82%	0.05	0.12	0.16	10%	4.92	0.79	49%	3.88	0.91	-10%	29 May 15
STEC01P1505A	5 Jun 15	31.000	14.00000	1.000	0.00	24.60	0%	0.07	0.00	0.43	-26%	nm.	-0.89	nm.	nm.	0.79	26%	29 May 15
STEC06C1505A	5 Jun 15	12.000	10.00000	1.000	1.28	24.60	105%	0.09	1.15	1.26	1%	1.92	1.00	4%	1.92	0.99	-1%	29 May 15
STEC08C1503A	2 Apr 15	22.200	8.70000	1.000	0.00	24.60	0%	0.10	0.25	0.26	-10%	nm.	0.89	nm.	nm.	1.11	10%	27 Mar 15
STEC11C1503A	2 Apr 15	23.500	6.50000	1.000	0.00	24.60	0%	0.13	0.15	0.20	-4%	nm.	0.71	nm.	nm.	1.05	4%	27 Mar 15
STEC11C1503B	2 Apr 15	25.000	17.00000	1.000	0.00	24.60	0%	0.06	0.00	0.04	2%	nm.	0.45	nm.	nm.	0.98	-2%	27 Mar 15
STEC11C1508A	4 Sep 15	23.000	17.40000	1.000	0.00	24.60	0%	0.05	0.09	0.18	-7%	nm.	0.66	nm.	nm.	1.07	7%	31 Aug 15
STEC13C1505A	27 May 15	24.800	5.40000	1.000	0.67	24.60	89%	0.16	0.00	0.30	16%	6.80	0.58	98%	3.96	0.87	-16%	21 May 15
STEC23C1510A	21 Oct 15	19.800	15.00000	1.000	0.00	24.60	0%	0.06	0.30	0.35	-20%	nm.	0.82	nm.	nm.	1.24	20%	15 Oct 15
STEC28C1508A	7 Aug 15	27.000	17.50000	1.000	0.00	24.60	0%	0.05	0.00	0.08	10%	nm.	0.39	nm.	nm.	0.91	-10%	3 Aug 15
STEC42C1508A	31 Aug 15	22.500	7.00000	1.000	0.00	24.60	0%	0.13	0.26	0.44	-9%	nm.	0.69	nm.	nm.	1.09	9%	25 Aug 15
STP01C1505A	5 Jun 15	19.000	8.00000	1.000	0.26	18.40	70%	0.11	0.00	0.09	15%	8.85	0.48	79%	4.22	0.87	-15%	29 May 15
STP01P1505A	5 Jun 15	24.000	5.50000	1.000	1.00	18.40	92%	0.15	0.00	0.71	-1%	3.35	-0.94	65%	-3.13	0.62	60%	29 May 15
STP06C1510A	5 Nov 15	18.000	10.00000	1.000	0.40	18.40	69%	0.09	0.04	0.19	20%	4.60	0.63	31%	2.89	0.84	-20%	30 Oct 15
STP08C1504A	8 May 15	20.000	7.70000	1.000	0.18	18.40	73%	0.11	0.00	0.04	16%	13.28	0.27	166%	3.55	0.86	-16%	30 Apr 15
STP08P1504A	8 May 15	22.500	5.37741	1.000	0.00	18.40	0%	0.16	0.00	0.64	-22%	nm.	-0.96	nm.	nm.	0.82	22%	30 Apr 15
STP11C1506A	7 Jul 15	19.000	7.10000	1.000	0.00	18.40	0%	0.12	0.00	0.11	3%	nm.	0.45	nm.	nm.	0.97	-3%	30 Jun 15
STP12C1601A	20 Jan 16	16.200	15.00000	1.000	0.33	18.40	62%	0.06	0.14	0.21	15%	3.72	0.76	18%	2.84	0.87	-15%	14 Jan 16
STP12C1503A	11 Mar 15	19.000	8.00000	1.000	0.00	18.40	nm.	0.11	0.00	nm.	3%	nm.	0.00	nm.	nm.	0.97	-3%	5 Mar 15
STP12C1503A	9 Mar 15	22.000	6.00000	1.000	0.00	18.40	nm.	0.14	0.00	nm.	20%	nm.	0.00	nm.	nm.	0.84	-20%	2 Mar 15
STP12C1508A	7 Aug 15	23.000	7.00000	1.000	0.00	18.40	1%	0.13	0.00	0.02	25%	nm.	0.12	nm.	nm.	0.80	-25%	3 Aug 15
STP14C1506A	29 Jun 15	20.000	7.00000	1.000	0.00	18.40	0%	0.13	0.00	0.07	9%	nm.	0.32	nm.	nm.	0.92	-9%	23 Jun 15
TCAP01C1504A	8 May 15	30.000	20.00000	1.000	0.30	35.00	61%	0.05	0.24	0.25	3%	5.83	0.99	20%	5.75	0.97	-3%	30 Apr 15
TCAP01C1509A	6 Oct 15	0.000	0.00000	1.000	0.00	35.00	nm.	nm.	nm.	nm.	nm.	nm.	0.00	nm.	nm.	nm.	0%	0 Jan 00
TCAP01P1504A	8 May 15	41.000	15.00000	1.000	0.00	35.00	0%	0.06	0.00	0.38	-17%	nm.	-0.98	nm.	nm.	0.85	17%	30 Apr 15
TCAP01P1509A	6 Oct 15	0.000	0.00000	1.000	0.00	35.00	nm.	nm.	nm.	nm.	nm.	nm.	-1.00	nm.	nm.	nm.	0%	0 Jan 00
TCAP06C1701A	6 Feb 17	27.000	25.00000	1.000	0.00	35.00	0%	0.04	0.31	0.28	-23%	nm.	0.84	nm.	nm.	1.30	23%	31 Jan 17
TCAP06CB	8 May 15	27.251	23.49072	1.000	0.34	35.00	56%	0.04	0.32	0.32	1%	4.38	1.00	5%	4.38	0.99	-1%	20 Mar 15
TCAP28C1503A	9 Mar 15	34.436	16.72618	1.000	0.00	35.00	nm.	0.06	0.03	nm.	-2%	nm.	0.00	nm.	nm.	1.02	2%	3 Mar 15
TCAP42C1508A	31 Aug 15	31.250	16.00000	1.000	0.00	35.00	0%	0.06	0.22	0.23	-11%	nm.	0.81	nm.	nm.	1.12	11%	25 Aug 15
THAI01C1502A	6 Mar 15	13.600	8.00000	1.000	0.00	12.70	nm.	0.11	0.00	nm.	7%	nm.	0.00	nm.	nm.	0.93	-7%	27 Feb 15
THAI01C1507A	6 Aug 15	13.500	8.00000	1.000	0.27	12.70	80%	0.11	0.00	0.10	23%	5.88	0.48	68%	2.85	0.81	-23%	31 Jul 15
THAI01P1502A	6 Mar 15	18.000	5.50000	1.000	0.00	12.70	nm.	0.15	0.00	nm.	-42%	nm.	-1.00	nm.	nm.	0.71	42%	27 Feb 15
THAI01P1507A	6 Aug 15	18.000	5.50000	1.000	1.08	12.70	121%	0.15</										



Derivatives Warrant

As of : 5 Mar 15

Derivatives Warrant	Final Exercise Date	Exercise Price	Exercise Ratio		DW Price	Stock Price	Implied Volatility	Dilution Factor	Intrinsic Value	Theory Price(B&S)	All-in Premium	Gearing (x)	Delta	Breakeven	Implied Gearing	Parity Ratio	In-Out Money	Last Trading Date
			DW	Stock														
TOP13C1505A	14 May 15	47.441	13.34401	1.000	0.68	54.50	59%	0.07	0.49	0.55	4%	6.01	0.94	23%	5.67	0.96	-4%	8 May 15
TOP23C1605A	25 May 16	37.804	20.75550	1.000	0.00	54.50	0%	0.05	0.77	0.78	-31%	nm.	0.45	nm.	1.44	1.31	31%	18 May 16
TOP42C1506A	29 Jun 15	39.534	15.81278	1.000	0.00	54.50	0%	0.06	0.89	0.89	-27%	nm.	0.99	nm.	1.38	2.7%	23 Jun 15	
TIPO1C1502A	6 Mar 15	1.400	0.80000	1.000	0.00	2.96	nm.	0.56	0.87	nm.	-53%	nm.	0.00	nm.	2.11	53%	27 Feb 15	
TIPO1C1505A	5 Jun 15	1.650	1.70000	1.000	0.79	2.96	107%	0.37	0.49	0.96	1%	2.20	0.90	5%	1.99	0.99	-1%	29 May 15
TIPO1C1508A	4 Sep 15	0.000	0.00000	1.000	0.00	2.96	nm.	nm.	nm.	nm.	nm.	nm.	0.00	nm.	nm.	nm.	0%	0 Jan 00
TIPO1P1502A	6 Mar 15	1.800	0.50000	1.000	0.00	2.96	nm.	0.67	0.77	nm.	39%	nm.	-1.00	nm.	1.64	-39%	27 Feb 15	
TIPO1P1505A	5 Jun 15	2.600	1.20000	1.000	0.20	2.96	107%	0.45	0.16	0.53	20%	12.33	-0.20	-16%	-2.52	1.04	-4%	29 May 15
TIPO1P1508A	4 Sep 15	0.000	0.00000	1.000	0.00	2.96	nm.	nm.	nm.	nm.	nm.	nm.	-1.00	nm.	nm.	nm.	0%	0 Jan 00
TIPO6C1510A	5 Nov 15	1.500	1.00000	1.000	1.52	2.96	92%	0.50	0.73	1.93	2%	1.95	0.95	3%	1.85	0.98	-2%	30 Oct 15
TIPO7C1505A	25 Jun 15	1.900	0.60000	1.000	0.00	2.96	0%	0.63	0.66	1.20	-36%	nm.	0.85	nm.	1.56	36%	19 Jun 15	
TIPO8C1506A	24 Jun 15	1.500	0.72000	1.000	2.04	2.96	103%	0.58	0.85	2.28	0%	2.02	0.94	1%	1.89	1.00	0%	18 Jun 15
TIPI1C1505A	5 Jun 15	1.780	0.65000	1.000	1.90	2.96	138%	0.61	0.72	2.15	2%	2.40	0.92	8%	2.21	0.98	-2%	29 May 15
TIPI1C1504A	9 Apr 15	2.160	1.10000	1.000	0.76	2.96	135%	0.48	0.38	0.89	1%	3.54	0.86	17%	3.05	0.99	-1%	2 Apr 15
TIPI1C1505A	14 May 15	1.950	0.54000	1.000	0.00	2.96	0%	0.65	0.66	1.08	-34%	nm.	0.83	nm.	1.52	34%	8 May 15	
TIPI1C1506A	3 Jul 15	3.500	0.83000	1.000	0.39	2.96	104%	0.55	0.00	1.02	29%	9.14	0.78	129%	7.10	0.77	-29%	26 Jun 15
TIPI1C1507A	16 Jul 15	3.000	0.88000	1.000	0.62	2.96	111%	0.53	0.00	1.20	20%	5.43	0.83	68%	4.49	0.83	-20%	10 Jul 15
TIPI1C1509A	10 Sep 15	4.000	1.07000	1.000	0.32	2.96	97%	0.48	0.00	1.03	47%	8.64	0.82	115%	7.06	0.68	-47%	4 Sep 15
TIPI1C1503A	2 Apr 15	1.450	0.65000	1.000	0.00	2.96	0%	0.61	0.92	0.98	-51%	nm.	0.92	nm.	2.04	51%	27 Mar 15	
TIPI2C1503A	25 Mar 15	1.080	0.65000	1.000	0.00	2.96	0%	0.61	1.14	1.15	-64%	nm.	0.98	nm.	2.74	64%	19 Mar 15	
TIPI2C1505A	27 May 15	1.600	1.50000	1.000	0.94	2.96	133%	0.40	0.54	1.09	2%	2.10	0.91	8%	1.91	0.98	-2%	21 May 15
TIPI2C1505A	13 May 15	1.900	0.60000	1.000	0.00	2.96	0%	0.63	0.66	1.04	-36%	nm.	0.83	nm.	1.56	36%	7 May 15	
TIPI2C1503A	9 Mar 15	1.950	0.65000	1.000	0.00	2.96	nm.	0.61	0.61	nm.	-34%	nm.	0.00	nm.	1.52	34%	2 Mar 15	
TIPI2C1506A	8 Jun 15	2.300	1.25000	1.000	0.64	2.96	99%	0.44	0.29	0.99	5%	3.70	0.85	21%	3.13	0.95	-5%	2 Jun 15
TIPI2C1507A	8 Jul 15	1.800	0.68000	1.000	0.00	2.96	0%	0.60	0.69	1.20	-39%	nm.	0.87	nm.	1.64	39%	2 Jul 15	
TIPI2C1509A	7 Sep 15	3.100	1.35000	1.000	0.41	2.96	91%	0.43	0.00	0.99	23%	5.35	0.85	53%	4.55	0.81	-23%	1 Sep 15
TIPI4C1502A	6 Mar 15	1.450	0.69999	1.000	0.00	2.96	nm.	0.59	0.89	nm.	51%	nm.	0.00	nm.	2.04	51%	27 Feb 15	
TIPI4C1503A	19 Mar 15	2.000	0.45000	1.000	0.01	2.96	168%	0.69	0.66	0.06	33%	657.78	-0.12	-100%	-81.30	1.48	-32%	13 Mar 15
TRUE0C1503A	7 Apr 15	10.200	8.00000	1.000	0.46	13.80	81%	0.11	0.40	0.45	1%	3.75	1.00	8%	3.76	0.99	-1%	31 Mar 15
TRUE0C1505A	5 Jun 15	9.400	8.00000	1.000	0.61	13.80	91%	0.11	0.49	0.57	3%	2.83	0.98	16%	2.76	0.97	-3%	29 May 15
TRUE0C1507A	6 Aug 15	11.800	8.00000	1.000	0.45	13.80	79%	0.11	0.22	0.35	12%	3.83	0.79	31%	3.02	0.90	-12%	31 Jul 15
TRUE0P1503A	7 Apr 15	12.700	5.20000	1.000	0.15	13.80	105%	0.16	0.18	0.04	14%	17.69	-0.21	-28%	-3.71	1.02	-2%	31 Mar 15
TRUE0P1505A	5 Jun 15	12.700	5.00000	1.000	0.30	13.80	97%	0.17	0.18	0.11	19%	9.20	-0.28	13%	-2.55	0.97	3%	29 May 15
TRUE0P1507A	6 Aug 15	15.800	5.50000	1.000	0.71	13.80	107%	0.15	0.00	0.38	14%	3.53	-0.54	141%	-1.89	0.70	43%	31 Jul 15
TRUE0G1503A	7 Apr 15	4.863	3.97899	1.000	2.36	13.80	373%	0.20	1.79	2.27	3%	1.47	1.00	57%	1.47	0.97	-3%	31 Mar 15
TRUE0G1510A	5 Nov 15	9.500	10.00000	1.000	0.56	13.80	82%	0.09	0.39	0.48	9%	2.46	0.90	15%	2.22	0.91	-9%	30 Oct 15
TRUE0G1503A	7 Apr 15	7.516	2.21053	1.000	0.01	13.80	118%	0.31	1.96	0.00	46%	624.28	0.00	-100%	0.00	1.83	-45%	31 Mar 15
TRUE0G1602A	3 Mar 16	12.000	5.00000	1.000	0.56	13.80	91%	0.17	0.30	0.23	33%	4.93	-0.25	7%	-1.24	0.93	7%	26 Feb 16
TRUE0B1503A	2 Apr 15	8.842	4.86319	1.000	1.05	13.80	147%	0.17	0.85	1.03	1%	2.70	1.00	19%	2.70	0.99	-1%	27 Mar 15
TRUE0B1507A	6 Aug 15	13.000	6.51079	1.000	0.43	13.80	73%	0.13	0.11	0.32	14%	4.93	0.69	40%	3.38	0.87	-14%	31 Jul 15
TRUE0B1503A	2 Apr 15	7.958	2.12212	1.000	0.00	13.80	27%	0.32	1.87	0.00	42%	nm.	0.00	nm.	1.73	-42%	27 Mar 15	
TRUE1C1506A	7 Jul 15	10.500	6.90000	1.000	0.64	13.80	93%	0.13	0.42	0.53	8%	3.13	0.91	27%	2.84	0.93	-8%	30 Jun 15
TRUE1P1506A	7 Jul 15	13.000	4.70000	1.000	0.00	13.80	2%	0.18	0.14	0.18	6%	nm.	-0.35	nm.	1.06	-6%	30 Jun 15	
TRUE1C1504A	30 Apr 15	13.800	6.00000	1.000	0.29	13.80	91%	0.14	0.00	0.17	13%	7.93	0.59	138%	4.67	0.89	-13%	24 Apr 15
TRUE1C1505A	14 May 15	11.300	6.20000	1.000	0.55	13.80	97%	0.14	0.35	0.45	7%	4.05	0.90	44%	3.66	0.94	-7%	8 May 15
TRUE1C1506A	3 Jul 15	16.800	4.60000	1.000	0.34	13.80	89%	0.18	0.00	0.12	33%	8.82	0.32	152%	2.80	0.75	-33%	26 Jun 15
TRUE1P1505A	27 May 15	10.500	3.20000	1.000	0.21	13.80	101%	0.24	0.79	0.03	29%	20.54	-0.08	-63%	-1.55	1.24	-19%	21 May 15
TRUE1C1507A	15 Jul 15	8.500	4.00000	1.000	0.00	13.80	0%	0.20	1.06	1.57	-38%	nm.	1.00	nm.	1.62	38%	9 Jul 15	
TRUE1C1511A	20 Nov 15	11.000	8.00000	1.000	0.00	13.80	0%	0.11	0.31	1.24	-20%	nm.	1.00	nm.	1.25	20%	16 Nov 15	
TRUE1C1503A	2 Apr 15	9.500	4.20000	1.000	1.08	13.80	0%	0.19	0.83	1.34	2%	3.04	1.00	32%	3.04	0.98	-2%	27 Mar 15
TRUE2C1510A	21 Oct 15	9.500	10.00000	1.000	0.53	13.80	0%	0.09	0.39	1.23	7%	2.60	1.00	12%	2.60	0.93	-7%	15 Oct 15
TRUE2P1507A	22 Jul 15	9.500	3.30000	1.000	0.00	13.80	46%	0.23	1.00	0.00	31%	nm.	0.00	nm.	1.45	-31%	16 Jul 15	
TRUE2C1503A	11 Mar 15	6.190	3.36002	1.000	0.00	13.80	nm.	0.23	1.75	nm.	-55%	nm.	0.00	nm.	2.23	55%	5 Mar 15	
TRUE2C1507A	15 Jul 15	11.200	6.40000	1.000	0.00	13.80	0%	0.14	0.35	1.73	-19%	nm.	1.00	nm.	1.23	19%	9 Jul 15	
TRUE2P1505A	20 May 15	10.800	3.40000	1.000	0.00	13.80	48%	0.23	0.68	0.00	22%	nm.	0.00	nm.	1.28	-22%	14 May 15	
TRUE2C1505A	15 May 15	11.500	6.70000	1.000	0.49	13.80	0%	0.13	0.30	1.57	7%	4.20	1.00	45%	4.20	0.93	-7%	11 May 15
TRUE2C1505B	12 May 15	14.000	6.30000	1.000	0.28	13.80	0%	0.14	0.00	1.58	14%	7.82	1.00	119%	7.82	0.88	-14%	6 May 15
TRUE2C1508A	7 Aug 15	15.000	8.00000	1.000	0.30	13.80	0%	0.11	0.00	1.55	26%	5.75	1.00	75%	5.75	0.79	-26%	3 Aug 15
TRUE28CF	29 Apr 15	10.611	7.07387	1.000	0.49	13.80	0%	0.12	0.39	1.51	2%	3.98	1.00	16%	3.98	0.98	-2%	23 Apr 15
TRUE2B1505A	11 May 15	12.500	5.20000	1.000	0.21	13.80	500%	0.16	0.21	0.00	17%	12.64	0.00	-9%	0.00	1.02	-2%	4 May 15
TRUE4C1502A	6 Mar 15	10.000	7.00000	1.000	0.00	13.80	nm.	0.13	0.48	nm.	-28%	nm.	0.00	nm.	1.38	28%	27 Feb 15	
TRUE4P1502A	6 Mar 15	12.300	6.00000	1.000	0.00	13.80	nm.	0.14	0.21	nm.	11%	nm.	-1.00	nm.	1.12	-11%	27 Feb 15	
TTA01C1505A	5 Jun 15	16.919	7.51993	1.000	0.18	15.20	0%	0.12	0.00	1.76	20%	11.23	1.00	120%	11.23	0.83	-20%	29 May 15
TTA01C1508A	4 Sep 15	15.700	8.00000	1.000	0.38	15.20	0%	0.11	0.00	1.73	23%	5.00	1.00	53%	5.00	0.81	-23%	31 Aug 15
TTA01P1505A	5 Jun 15	22.558	5.16956	1.000	1.33	15.20	500%	0.16	0.00	0.00	-3%	2.21	0.00	1608%	0.00	0.52	94%	29 May 15
TTA01P1508A	4 Sep 15	20.500	5.50000	1.000	1.17	15.20	500%	0.15	0.00	0.00	7%	2.36	0.00	221%	0.00	0.56	77%	31 Aug 15
TTA06C1502A	6 Mar 15	12.219	9.40026	1.000	0.00	15.20	nm.	0.10	0.29	nm.	-20%	nm.	0.00	nm.	1.24	20%	27 Feb 15	
TTA06C1602A	3 Mar 16	13.160	9.40026	1.000	0.50	15.20	0%	0.10	0.20	1.51	18%	3.23	1.00	18%	3.23			

Earnings Guide																													
Company	Rec. L/T 3 months	Price 5/03/15 (B)	Fair Value (B)	Upside (%)	CAPM Beta	Free Float (%)	Mkt. Cap. (Bbn)	Net Profit (Bm)			EPS (B)			PER (X)			BVS (B)			PBV (X)			DPS (B)		Yield (%)				
								14	15F	16F	14	15F	16F	14	15F	16F	14	15F	16F	14	15F	16F	14	15F	16F	15F	16F	15F	16F
AGRO & FOOD INDUSTRY																													
Agribusiness							48.70	4,272	4,560	3,873				10.32	9.67				1.30	1.19					4.8				
GFPT	BUY	13.70	20.00	46%	0.67	44.0	17.18	1,780	1,819	1,993	1.4	1.5	1.6	9.7	9.4	8.6	7.0	8.0	9.2	2.0	1.7	1.5	0.44	0.48	3.2	3.5			
STA	HOLD	13.10	15.00	15%	0.93	56.1	16.77	1,515	1,743	1,881	1.2	1.4	1.5	11.1	9.6	8.9	16.2	17.0	17.8	0.8	0.8	0.7	0.63	0.68	4.8	5.2			
UVAN	HOLD	10.80	10.41	-4%	0.13	41.7	10.15	978	997	0	1.0	1.1	0.0	10.4	10.2	NM	4.7	5.6	0.0	2.3	1.9	0.0	0.80	-	7.4	-			
Foods & Beverages							569.78	28,415	31,347	40,199				19.49	18.59				2.31	2.14	2.02				2.7	2.8			
CPF	BUY	22.90	32.00	40%	0.73	54.0	177.31	10,562	10,147	14,277	1.4	1.4	1.9	16.0	16.6	11.8	15.6	16.2	17.2	1.5	1.4	1.3	0.76	0.97	3.3	4.2			
ICHI	BUY	23.40	27.00	15%	na.	27.2	30.42	1,079	1,337	1,549	0.8	1.0	1.2	28.2	22.8	19.6	4.8	4.8	5.5	4.9	4.9	4.3	0.51	0.60	2.2	2.5			
KBS	HOLD	9.60	11.30	18%	0.97	41.6	5.76	663	685	699	1.1	1.1	1.2	8.7	8.4	8.2	6.5	7.1	7.8	1.5	1.3	1.2	0.46	0.47	4.8	4.9			
KSL	BUY	12.30	15.00	22%	0.42	20.6	20.55	1,626	2,003	2,033	1.0	1.2	1.2	12.9	10.3	10.1	7.5	8.4	9.1	1.6	1.5	1.4	0.48	0.49	3.9	4.0			
M	BUY	60.75	70.00	15%	0.42	24.6	55.11	2,042	2,410	2,683	2.3	2.6	2.9	27.0	23.0	20.8	3.5	3.7	3.9	17.4	16.6	15.6	1.85	2.00	3.0	3.3			
MINT	BUY	34.00	43.00	26%	1.15	51.0	136.07	4,402	5,518	6,061	1.1	1.2	1.3	30.9	27.4	25.3	8.6	10.0	11.3	4.0	3.4	3.0	0.40	0.43	1.2	1.3			
OISHI	BUY	75.00	90.00	20%	0.65	20.3	14.06	525	606	687	2.8	3.2	3.7	26.8	23.2	20.5	19.3	21.0	23.0	3.9	3.6	3.3	1.65	1.85	2.2	2.5			
PM	BUY	9.75	11.70	20%	0.42	44.6	5.83	425	491	548	0.7	0.8	0.9	13.7	11.9	10.7	2.7	2.9	3.2	3.7	3.4	3.1	0.57	0.64	5.9	6.6			
TVO	BUY	23.00	30.00	30%	0.33	52.9	18.60	1,679	1,733	1,808	2.1	2.1	2.2	11.1	10.7	10.3	8.8	9.2	9.7	2.6	2.5	2.4	1.80	1.85	7.8	8.0			
TUF	BUY	19.90	26.00	31%	0.62	58.2	94.96	5,092	5,944	9,854	1.1	1.1	1.8	18.7	18.3	11.1	9.2	45.4	49.0	2.2	0.4	0.4	0.54	0.90	2.7	4.5			
Home & Office Products							12.96	845	733	861				15.33	14.75	12.55				1.52	1.80	1.69			3.6	4.2			
SITHAI	BUY	2.72	3.20	18%	0.96	52.2	7.37	470	619	734	0.2	0.2	0.3	15.7	11.9	10.0	1.7	1.9	2.0	1.6	1.4	1.4	0.13	0.15	4.6	5.5			
FINANCIALS																													
Banking							#####	205,870	225,711	#####				11.58	10.57	9.36				1.67	1.51	1.37			3.2	1.6			
BAY	SELL	55.50	45.94	-17%	2.75	28.0	408.24	14,170	14,342	16,172	2.3	2.4	2.7	23.8	23.5	20.8	21.6	23.0	24.6	2.6	2.4	2.3	1.06	1.20	1.9	2.2			
BBL	BUY	182.00	210.00	15%	0.78	97.5	347.41	36,332	40,424	44,880	19.0	21.2	23.5	9.6	8.6	7.7	169.5	182.8	146.7	1.1	1.0	1.2	8.00	8.50	4.4	4.7			
KBANK	BUY	223.00	300.00	35%	1.01	79.7	533.70	46,153	53,521	61,274	19.3	22.4	25.6	11.6	10.0	8.7	107.4	124.5	144.1	2.1	1.8	1.5	5.25	6.00	2.4	2.7			
KKP	SELL	38.50	38.95	1%	0.57	76.8	32.47	2,636	2,816	3,296	3.1	3.3	3.9	12.3	11.5	9.8	42.9	44.6	46.4	0.9	0.9	0.8	-	2.15	-	5.6			
KTB	BUY	22.80	29.00	27%	1.13	44.9	318.78	33,196	36,553	40,568	2.4	2.6	2.9	9.6	8.7	7.9	16.6	18.0	19.6	1.4	1.3	1.2	1.05	1.16	4.6	5.1			
LHKBANK	SELL	1.98	1.48	-25%	0.50	25.8	26.13	1,139	1,342	1,515	0.1	0.1	0.1	22.9	19.5	17.2	1.2	1.3	1.3	1.6	1.5	1.5	0.04	0.05	2.1	2.3			
SCB	HOLD	169.50	200.00	18%	0.86	81.3	576.16	53,335	56,231	63,587	15.7	16.5	18.7	10.8	10.2	9.1	83.9	94.9	115.3	2.0	1.8	1.5	5.80	-	3.4	-			
TCAP	HOLD	34.75	34.00	-2%	0.63	77.3	44.40	5,120	5,748	6,458	4.0	4.5	5.1	8.7	7.7	6.9	40.2	43.3	46.9	0.9	0.8	0.7	1.35	1.52	3.9	4.4			
TISCO	BUY	46.25	51.50	11%	0.54	74.3	37.03	4,250	4,749	5,336	5.3	5.9	6.7	8.7	7.8	6.9	32.3	35.8	39.8	1.4	1.3	1.2	2.97	3.33	6.4	7.2			
TMB	BUY	3.02	3.60	19%	1.09	43.7	131.91	9,539	9,986	11,814	0.2	0.2	0.3	13.8	13.2	11.1	1.6	1.7	1.9	1.9	1.7	1.6	0.09	0.11	3.0	3.6			
Finance							150.31	8,521	10,099	11,427				17.64	15.19	13.42				2.62	2.37	2.22			3.8	4.2			
AEONTS	BUY	107.50	138.00	28%	0.13	29.9	26.88	2,591	2,903	3,239	10.4	11.6	13.0	10.4	9.3	8.3	40.8	46.6	53.1	2.6	2.3	2.0	4.18	4.66	3.9	4.3			
ASK	BUY	22.90	30.10	31%	0.26	32.1	8.06	671	842	1,002	1.9	2.4	2.8	12.0	9.6	8.0	11.7	12.4	13.3	2.0	1.8	1.7	1.68	1.99	7.3	8.7			
CGH	SELL	1.92	1.11	-42%	#N/A	21.9	4.93	120	120	120	0.0	0.0	0.0	41.4	41.5	41.4	1.2	1.2	1.3	1.5	1.5	1.5	0.04	0.04	1.9	1.9			
CNS	SELL	2.62	2.45	-6%	0.33	85.8	5.63	260	260	260	0.1	0.1	0.1	21.7	21.7	21.7	2.5	2.5	2.6	1.1	1.0	1.0	0.07	0.07	2.8	2.8			
FSS	SELL	3.58	3.35	-6%	0.80	41.1	1.97	154	154	154	0.3	0.3	0.3	12.8	12.8	12.8	3.8	3.9	4.1	0.9	0.9	0.9	0.11	0.11	3.1	3.1			
GBX	SELL	1.03	0.88	-15%	1.59	60.9	1.12	17	17	17	0.0	0.0	0.0	65.1	67.7	67.3	1.3	1.3	1.3	0.8	0.8	0.8	0.00	0.00	0.4	0.4			
GL	BUY	9.20	11.74	28%	0.77	31.5	10.04	115	768	889	0.1	0.5	0.6	87.1	17.0	14.7	2.3	4.3	4.5	4.0	2.2	2.0	0.35	0.41	3.8	4.4			
IFS	SELL	3.94	4.40	12%	1.02	26.1	1.85	138	135	157	0.3	0.3	0.3	13.4	13.7	11.8	2.2	2.4	2.5	1.8	1.7	1.6	0.15	0.17	3.7	4.3			
KCAR	BUY	11.00	15.75	43%	0.48	26.6	2.75	227	263	311	0.9	1.1	1.2	12.1	10.5	8.9	6.9	7.3	7.8	1.6	1.5	1.4	0.61	0.72	5.5	6.5			
KGI	BUY	4.08	4.22	3%	0.66	65.0	8.13	700	700	700	0.4	0.4	0.4	11.6	11.6	11.6	2.6	2.6	2.6	1.6	1.6	1.6	0.32	0.32	7.9	7.9			
MBKET	BUY	23.40	31.01	33%	0.33	16.5	13.36	1,264	1,264	1,264	2.2	2.2	2.2	10.6	10.6	10.6	8.6	9.0	9.0	2.7	2.6	2.6	2.21	2.21	9.5	9.5			
SAWAD	BUY	41.25	36.50	-12%	na.	38.3	41.25	844	1,049	1,326	0.8	1.0	1.3	48.9	39.3	31.1	3.4	4.1	4.8	12.1	10.2	8.5	0.42	0.53	1.0	1.3			
THANI	SELL	4.66	4.91	5%	0.88	17.8	9.38	815	832	1,086	0.4	0.4	0.5	11.5	11.3	8.6	1.8	1.9	2.1	2.6	2.4	2.2	0.25	0.32	5.3	6.9			
TK	HOLD	10.50	11.00	5%	0.84	29.2	5.25	163	340	446	0.3	0.7	0.9	32.2	15.4	11.8	8.2	8.4	8.8	1.3	1.2	1.2	0.36	0.47	3.4	4.5			
TNITY	HOLD	8.35	7.42	-11%	0.74	59.9	1.47	130	130	130	0.7	0.7	0.7	11.3	11.3	11.3	8.2	8.4	8.5	1.0	1.0	0.0	0.56	0.57	6.8	6.8			
UOBKH	BUY	3.90	5.50	41%	0.23	21.6	1.96	230	230	230	0.5	0.5	0.5	8.5	8.5	8.5	5.5	5.8	6.2	0.7	0.7	0.6	0.10	0.10	2.5	2.5			
Insurance							134.98	3,135	8,073	9,315				45.72	17.75	15.39				2.38	2.15	1.94			2.6	3.0			
BKI	BUY	370.00	476.09	29%	0.14	67.8	39																						

Earnings Guide																													
Company	Rec. L/T 3 months	Price 5/03/15 (B)	Fair Value (B)	Upside (%)	CAPM Beta	Free Float (%)	Mkt. Cap. (Bbn)	Net Profit (Bm)			EPS (B)			PER (X)			BVS (B)			PBV (X)			DPS (B)		Yield (%)				
								14	15F	16F	14	15F	16F	14	15F	16F	14	15F	16F	14	15F	16F	14	15F	16F	15F	16F	15F	16F
AH	BUY	15.10	16.70	11%	0.66	44.5	4.87	367	440	564	1.1	1.4	1.7	13.3	11.1	8.6	17.1	18.2	19.6	0.9	0.8	0.8	0.34	0.44	2.3	2.9			
IHL	SELL	7.00	6.54	-7%	0.46	26.6	2.94	192	229	249	0.5	0.5	0.6	15.3	12.8	11.8	2.6	2.8	3.0	2.7	2.5	2.4	0.40	0.42	5.7	6.0			
IRC	BUY	16.00	18.38	15%	0.44	29.0	3.20	313	334	355	1.6	1.7	1.8	10.2	9.6	9.0	12.7	13.8	14.9	1.3	1.2	1.1	0.67	0.71	4.2	4.4			
PCSGH	SELL	8.85	6.60	-25%	0.30	20.1	13.67	717	850	928	0.5	0.6	0.6	19.1	16.1	14.7	3.3	3.5	3.7	2.7	2.5	2.4	0.36	0.39	4.0	4.4			
SAT	BUY	18.00	22.00	22%	0.76	47.5	7.65	650	779	851	1.5	1.8	2.0	11.8	9.8	9.0	12.3	13.5	14.8	1.5	1.3	1.2	0.65	0.70	3.6	3.9			
STANLY	HOLD	211.00	207.05	-2%	0.20	40.5	16.17	1,091	1,322	1,440	14.2	17.3	18.8	14.8	12.2	11.2	149.1	160.9	173.6	1.4	1.3	1.2	5.50	6.00	2.6	2.8			
Industrial Materials & Machinery							7.46	531	612	486				14.06	12.20	9.47				1.53	1.43	1.68			2.9	5.3			
SNC	BUY	16.00	18.30	14%	0.64	31.1	4.60	377	439	486	1.3	1.5	1.7	12.2	10.5	9.5	7.7	8.6	9.5	2.1	1.9	1.7	0.75	0.85	4.7	5.3			
Petrochem & Chemicals							415.24	20,557	34,109	39,360				20.20	11.30	9.79				1.18	1.13	1.06			4.4	5.1			
IVL	BUY	26.00	30.50	17%	1.71	33.5	125.17	1,485	4,219	6,031	0.3	0.8	1.2	84.3	31.2	21.8	15.7	16.2	17.0	1.7	1.6	1.5	0.42	0.60	1.6	2.3			
PTTGC	BUY	55.75	67.50	21%	1.27	42.0	251.37	15,036	29,740	33,162	3.3	6.6	7.4	16.7	8.5	7.6	53.6	58.3	62.5	1.0	1.0	0.9	3.30	3.68	5.9	6.6			
Steel							45.36	(4,560)	(2,881)	1,227				NM	NM	20.56				1.17	1.37	1.33			2.8	1.4			
BSBM	SELL	1.22	1.31	7%	1.24	29.1	1.38	10	108	117	0.0	0.1	0.1	144.0	12.8	11.8	1.6	1.7	1.7	0.7	0.7	0.7	0.07	-	5.9	-			
MCS	BUY	7.00	9.19	31%	0.80	81.6	3.50	86	413	461	0.2	0.8	0.9	40.7	8.5	7.6	4.1	5.3	5.9	1.7	1.3	1.2	0.32	-	4.6	-			
SMIT	HOLD	4.54	4.92	8%	0.26	43.4	2.41	194	261	287	0.4	0.5	0.5	12.4	9.2	8.4	3.7	4.1	4.4	1.2	1.1	1.0	0.27	-	6.0	-			
SSI	SELL	0.23	0.14	-37%	0.85	44.7	7.40	(4,903)	(4,185)	(305)	-0.2	-0.1	0.0	NM	NM	NM	0.1	0.0	0.0	1.6	15.6	43.5	-	-	-	-			
TMT	BUY	9.30	12.18	31%	0.57	21.7	4.05	334	442	460	0.8	1.0	1.1	12.1	9.2	8.8	5.0	5.3	5.6	1.9	1.7	1.6	0.76	0.79	8.2	8.5			
TSTH	HOLD	0.77	0.84	9%	1.12	32.1	6.48	(281)	81	206	0.0	0.0	0.0	NM	80.2	31.5	1.0	1.0	1.1	0.7	0.7	0.7	-	-	-	-			
PROPERTY & CONSTRUCTION																													
Construction Materials							864.22	43,498	53,344	59,113				19.74	16.09	14.52				3.14	2.85	2.60			2.9	3.2			
DCC	HOLD	5.60	5.66	1%	0.18	36.3	22.85	1,227	1,386	1,530	0.3	0.3	0.4	18.6	16.5	14.9	0.7	0.7	0.8	8.1	7.7	7.3	0.34	0.37	6.1	6.7			
DRT	HOLD	5.25	5.30	1%	0.47	30.3	5.50	289	327	403	0.3	0.3	0.4	19.0	16.8	13.7	2.1	2.2	2.3	2.5	2.4	2.3	0.30	0.33	5.7	6.3			
SCC	BUY	534.00	530.00	-1%	0.54	67.7	640.80	33,615	41,695	46,150	28.0	34.7	38.5	19.1	15.4	13.9	147.7	167.5	188.9	3.6	3.2	2.8	15.00	17.00	2.8	3.2			
SCCC	HOLD	408.00	455.00	12%	0.38	24.3	93.84	5,082	5,814	6,069	22.1	25.3	26.4	18.5	16.1	15.5	90.9	99.2	107.5	4.5	4.1	3.8	17.00	18.00	4.2	4.4			
TASCO	HOLD	97.25	98.00	1%	0.61	36.1	14.92	1,200	1,124	1,024	7.8	7.3	6.7	12.4	13.3	14.6	38.9	44.5	49.5	2.5	2.2	2.0	2.00	2.00	2.1	2.1			
TIPL	SELL	3.46	2.78	-20%	1.84	41.3	69.86	1,332	1,927	2,789	0.1	0.1	0.1	52.4	36.3	25.1	2.8	2.8	2.9	1.2	1.2	1.2	0.03	0.04	0.9	1.0			
VNG	BUY	8.20	10.25	25%	0.93	30.0	12.85	752	1,071	1,149	0.6	0.8	0.9	14.2	10.0	9.3	4.3	4.7	5.1	1.9	1.7	1.6	0.33	0.35	4.0	4.3			
Construction Services							236.88	10,965	13,950	13,012				20.88	16.52	17.31				2.84	2.59	2.36			2.6	2.9			
BJCHI	BUY	34.25	47.00	37%	na.	25.2	10.96	1,004	1,253	1,334	3.1	3.1	3.3	10.9	10.9	10.3	14.5	13.9	15.4	2.4	2.5	2.2	1.80	2.00	5.3	5.8			
CK	BUY	27.00	31.50	17%	1.50	60.3	45.74	2,296	3,652	2,569	1.4	2.2	1.5	19.4	12.5	17.8	11.4	13.2	14.2	2.4	2.1	1.9	0.50	0.50	1.9	1.9			
ITD	SELL	8.95	7.00	-22%	2.20	66.4	47.25	522	810	1,206	0.1	0.2	0.2	90.5	58.3	39.2	2.7	2.8	3.0	3.4	3.2	3.0	0.05	0.08	0.6	0.9			
NWR	SELL	1.96	1.72	-12%	1.57	83.6	5.07	9	107	171	0.0	0.0	0.1	555.9	47.4	29.6	1.5	1.5	1.6	1.3	1.3	1.2	0.02	0.03	0.8	1.4			
SEAFCO	HOLD	12.10	11.88	-2%	1.63	62.3	3.52	210	233	246	0.7	0.8	0.8	16.7	15.9	15.0	3.1	3.6	4.0	3.8	3.3	3.0	0.40	0.40	3.3	3.3			
SRICHA	HOLD	32.00	34.50	8%	0.96	41.4	9.87	853	894	915	2.8	2.9	2.9	11.5	11.1	11.0	8.0	8.5	8.8	4.0	3.8	3.6	2.65	2.75	8.3	8.6			
STEC	HOLD	24.50	26.43	8%	1.44	69.2	37.37	1,521	1,566	1,836	1.0	1.0	1.2	24.6	23.9	20.3	5.6	6.2	7.0	4.4	3.9	3.5	0.45	0.50	1.8	2.0			
STPI	BUY	18.80	26.00	38%	1.35	68.5	27.78	2,627	3,202	2,252	1.8	2.2	1.5	10.6	8.7	12.3	5.4	6.9	7.4	3.5	2.7	2.5	1.00	1.00	5.3	5.3			
SYNTEC	BUY	3.32	3.85	16%	1.49	75.7	5.31	397	441	387	0.2	0.3	0.2	13.4	12.1	13.7	1.9	2.1	2.3	1.7	1.6	1.5	0.08	0.08	2.4	2.4			
TTCL	BUY	23.50	28.00	19%	0.99	48.5	13.16	460	620	853	0.8	1.1	1.5	28.6	21.2	15.4	11.4	12.0	13.0	2.1	2.0	1.8	0.80	1.00	3.4	4.3			
UNIQ	HOLD	14.40	14.80	3%	1.26	37.6	15.57	502	800	911	0.5	0.7	0.8	31.0	19.5	17.1	5.2	5.8	6.4	2.8	2.5	2.3	0.22	0.25	1.5	1.8			
Property							779.19	56,025	56,597	59,549				13.45	12.71	12.19				2.31	2.08	1.87			3.5	3.7			
AMATA	HOLD	18.20	17.36	-5%	1.06	65.0	19.42	1,439	1,323	1,597	1.3	1.2	1.5	13.5	14.7	12.2	8.6	9.3	10.2	2.1	1.9	1.8	0.50	0.60	2.7	3.3			
ANAN	BUY	4.04	4.85	20%	1.12	41.6	13.47	1,301	1,470	1,847	0.4	0.4	0.6	10.3	9.2	7.3	2.1	2.4	2.8	1.9	1.7	1.4	0.11	0.14	2.7	3.4			
AP	BUY	6.95	8.10	17%	1.04	67.5	21.86	2,615	2,547	2,677	0.8	0.8	0.9	8.4	8.6	8.2	5.0	5.6	6.1	1.4	1.2	1.1	0.28	0.30	4.1	4.3			
CPN	BUY	43.50	64.00	47%	1.19	40.5	195.23	7,307	8,257	9,092	1.6	1.8	2.0	26.7	23.6	21.5	18.3	20.7	23.2	2.4	2.1	1.9	0.74	0.81	1.7	1.9			
HEMRAJ	BUY	4.44	4.50	1%	0.63	50.0	43.09	2,972	2,965	3,002	0.3	0.3	0.3	14.5	14.5	14.4	1.5	1.8	2.1	2.9	2.5	2.1	0.14	0.14	3.1	3.1			
LH	HOLD	10.00	10.09	1%	1.06	55.8	109.96	8,423	7,590	8,294	0.8	0.7	0.7	13.0	14.7	13.9	3.9	4.3	4.8	2.6	2.3	2.1	0.54	0.58	5.4	5.8			
LPN	HOLD	19.10	19.86	4%	1.06	82.9	28.19	2,021	2,931	2,506	1.4	2.0	1.7	13.9	9.6	11.2	7.1	8.1	8.9	2.7	2.3	2.1	0.99	0.85	5.2	4.4			
MJD	HOLD	4.02	3.14	-22%	1.19	37.1	3.46	308	101	112	0.4	0.1	0.1	11.2	34.1	30.8</													

Earnings Guide																												
Company	Rec. L/T 3 months	Price 5/03/15 (B)	Fair Value (B)	Upside (%)	CAPM Beta	Free Float (%)	Mkt. Cap. (Bbn)	Net Profit (Bm)			EPS (B)			PER (X)			BVS (B)			PBV (X)			DPS (B)		Yield (%)			
								14	15F	16F	14	15F	16F	14	15F	16F	14	15F	16F	14	15F	16F	15F	16F	15F	16F	15F	16F
RML	HOLD	2.00	2.22	11%	1.14	67.5	7.15	1,345	1,323	1,171	0.4	0.4	0.3	5.3	5.4	6.1	1.0	1.3	1.5	2.0	1.6	1.3	0.07	0.07	3.7	3.3		
ROJNA	HOLD	9.55	7.83	-18%	1.03	29.1	17.61	795	731	529	0.5	0.4	0.3	19.9	25.3	36.0	5.3	5.2	5.2	1.8	1.8	1.8	0.23	0.16	2.4	1.7		
SC	BUY	3.80	4.06	7%	0.94	34.6	14.12	1,558	1,696	1,906	0.4	0.4	0.5	9.1	9.4	8.3	3.1	3.1	3.4	1.2	1.2	1.1	0.16	0.18	4.3	4.8		
SENA	BUY	3.92	3.94	0%	0.70	41.4	3.00	435	431	481	0.6	0.5	0.5	6.5	8.0	7.1	3.6	3.6	3.9	1.1	1.1	1.0	0.20	0.25	5.0	6.3		
SF	BUY	7.10	10.00	41%	1.56	46.7	10.51	700	953	1,036	0.5	0.5	0.6	15.0	13.2	12.2	4.5	4.5	5.0	1.6	1.6	1.4	0.09	0.10	1.3	1.4		
SIRI	BUY	2.02	2.44	21%	1.16	85.0	28.83	3,393	3,469	3,382	0.3	0.2	0.2	6.2	8.3	9.2	1.8	1.9	1.9	1.1	1.1	1.0	0.12	0.11	6.0	5.4		
SPALI	BUY	23.60	31.96	35%	1.06	65.5	40.51	4,478	5,487	5,480	2.6	3.2	3.2	9.0	7.4	7.4	10.2	12.2	14.1	2.3	1.9	1.7	1.29	1.29	5.5	5.5		
TICON	SELL	17.00	14.80	-13%	0.63	67.3	18.69	1,229	1,376	1,431	1.1	1.2	1.3	15.4	13.8	13.2	10.0	10.4	10.9	1.7	1.6	1.6	0.80	0.83	4.7	4.9		
RESOURCES																												
Energy							#####	106,988	206,736	#####				21.65	11.23	10.46					1.42	1.37	1.26			4.2	nm.	
BANPU	HOLD	30.25	30.00	-1%	1.12	83.7	78.10	2,680	3,450	5,676	1.0	1.3	2.2	29.1	22.6	13.8	26.3	30.6	33.9	1.2	1.0	0.9	1.40	1.60	4.6	5.3		
BCP	HOLD	33.50	33.50	0%	1.67	36.7	46.13	712	4,389	5,044	0.5	3.1	3.6	64.8	10.8	9.4	24.2	25.7	27.6	1.4	1.3	1.2	1.50	1.60	4.5	4.8		
CKP	BUY	17.60	20.92	19%	1.19	19.2	19.36	472	474	521	0.1	0.1	0.1	205.2	273.7	269.8	2.2	2.4	2.8	8.0	7.2	6.4	0.03	0.03	0.1	0.1		
DEMCO	BUY	13.70	18.00	31%	na.	76.3	10.01	362	487	518	0.5	0.7	0.6	26.2	20.6	21.4	2.2	2.3	2.6	6.2	5.9	5.3	0.27	0.26	1.9	1.9		
EASTW	HOLD	11.00	12.00	9%	0.25	33.0	18.30	1,334	1,331	1,318	0.8	0.8	0.8	13.7	13.7	13.9	5.1	5.5	5.8	2.1	2.0	1.9	0.44	0.44	4.0	4.0		
EGCO	BUY	159.00	188.00	18%	0.52	40.8	83.71	7,667	8,022	8,544	14.5	15.1	16.1	11.0	10.5	9.9	139.2	138.7	139.2	1.1	1.1	1.1	6.00	6.00	3.8	3.8		
GLOW	SELL	83.50	96.29	15%	0.99	30.9	122.15	9,139	8,120	8,000	6.2	5.6	5.5	13.4	15.0	15.3	31.3	33.7	36.0	2.7	2.5	2.3	3.21	3.17	3.8	3.8		
GUNKUL	BUY	36.25	38.75	7%	1.14	35.3	31.90	545	732	1,125	0.6	0.6	0.9	58.5	58.9	38.3	3.8	6.1	6.7	9.5	6.0	5.4	0.22	0.33	0.6	0.9		
IRPC	BUY	4.34	5.20	20%	1.35	46.1	88.69	(5,235)	8,043	8,973	-0.3	0.4	0.5	NM	10.7	9.6	3.3	3.8	4.2	1.3	1.2	1.0	0.10	0.18	2.3	4.2		
LANNA	SELL	13.20	12.50	-5%	0.89	33.2	6.93	430	413	557	0.8	0.8	1.1	16.1	16.8	12.4	11.1	11.4	11.7	1.2	1.2	1.1	0.55	0.75	4.2	5.7		
PTT	BUY	340.00	398.00	17%	1.79	48.9	971.14	55,795	106,822	#####	19.1	37.4	39.9	17.8	9.1	8.5	244.2	258.4	283.5	1.4	1.3	1.2	14.00	14.75	4.1	4.3		
PTTEP	BUY	111.00	134.00	21%	1.97	34.7	440.67	21,490	42,096	43,710	5.4	10.6	11.0	20.5	10.5	10.1	104.2	100.5	107.1	1.1	1.1	1.0	4.50	4.50	4.1	4.1		
RATCH	BUY	61.50	68.00	11%	0.47	37.8	89.18	6,279	7,209	8,643	4.3	5.0	6.0	14.2	12.4	10.3	42.2	45.8	49.4	1.5	1.3	1.2	2.30	2.30	3.7	3.7		
TOP	HOLD	53.75	48.00	-11%	0.86	50.0	109.65	(4,026)	7,023	10,513	-2.0	3.4	5.2	NM	15.6	10.4	40.5	49.8	51.5	1.3	1.1	1.0	1.55	2.32	2.9	4.3		
TTW	BUY	11.70	13.30	14%	0.41	34.5	46.68	2,974	3,046	2,909	0.7	0.8	0.7	15.7	15.3	16.0	2.9	2.9	3.0	4.1	4.0	3.9	0.67	0.69	5.7	5.9		
SERVICES																												
Commerce							963.13	30,423	37,370	46,658				31.77	26.04	20.74					6.76	6.00	5.12			2.2	2.4	
BEAUTY	BUY	42.00	50.00	19%	1.23	50.7	12.60	301	376	477	1.0	1.3	1.6	41.8	33.5	26.4	3.6	3.9	4.2	11.6	10.8	10.0	1.24	1.57	2.9	3.7		
BIGC	HOLD	226.00	240.00	6%	0.75	41.4	186.45	7,235	8,235	9,332	8.8	10.0	11.3	25.8	22.6	20.0	51.1	58.5	66.8	4.4	3.9	3.4	2.98	3.38	1.3	1.5		
BJC	HOLD	37.50	42.00	12%	0.87	26.3	59.71	1,680	2,034	2,529	1.1	1.3	1.6	35.6	29.4	23.6	11.5	12.0	12.7	3.3	3.1	2.9	0.79	0.98	2.1	2.6		
CPALL	BUY	39.50	53.00	34%	0.84	58.6	354.83	10,154	13,360	17,778	1.1	1.5	2.0	34.9	26.6	20.0	3.4	4.1	5.3	11.5	9.6	7.5	0.80	0.80	2.0	2.0		
HMPRO	BUY	8.30	9.80	18%	0.77	43.3	102.33	3,313	3,791	4,789	0.3	0.3	0.4	30.9	28.8	22.8	1.3	1.4	1.7	6.5	5.9	5.0	0.28	0.28	3.4	3.4		
LOXLEY	HOLD	4.20	4.90	17%	1.15	64.6	9.51	353	544	643	0.2	0.2	0.3	27.0	17.5	14.8	2.8	3.0	3.2	1.5	1.4	1.3	0.10	0.10	2.4	2.4		
MAKRO	HOLD	37.00	42.00	14%	0.35	2.1	177.60	4,885	6,082	7,841	1.0	1.3	1.6	36.4	29.2	22.7	2.7	3.0	3.6	13.9	12.5	10.2	0.96	1.24	2.6	3.3		
ROBINS	BUY	48.75	64.00	31%	0.70	38.8	54.14	1,927	2,259	2,886	1.7	2.0	2.6	28.1	24.0	18.8	11.7	12.9	14.5	4.2	3.8	3.4	0.95	0.95	1.9	1.9		
SINGER	HOLD	13.30	15.00	13%	0.81	60.0	3.59	296	344	383	1.1	1.3	1.4	12.1	10.4	9.4	5.9	6.6	7.3	2.3	2.0	1.8	0.48	0.54	3.6	4.0		
Health Care Services							516.05	11,141	12,517	14,582				43.27	38.51	33.06					7.12	6.52	5.84			1.3	1.5	
BCH	SELL	8.50	8.00	-6%	0.79	97.5	21.20	522	589	667	0.2	0.2	0.3	40.6	36.0	31.8	1.9	2.0	2.1	4.5	4.3	4.0	0.14	0.16	1.6	1.9		
BDMS	HOLD	21.10	21.00	0%	#N/A	36.7	326.86	7,394	8,056	9,476	0.5	0.5	0.6	44.2	40.6	34.5	3.2	3.5	3.9	6.7	6.1	5.5	0.25	0.30	1.2	1.4		
BH	HOLD	155.00	152.00	-2%	1.38	39.2	113.16	2,730	3,281	3,727	3.7	4.5	5.1	41.4	34.4	30.3	15.5	16.8	19.5	10.0	9.2	7.9	2.20	2.50	1.4	1.6		
CHG	HOLD	19.20	20.50	7%	0.79	35.7	21.12	495	592	711	0.5	0.5	0.6	42.7	35.7	29.7	2.6	2.7	3.0	7.5	7.0	6.5	0.38	0.45	2.0	2.4		
Media & Publishing							210.97	7,598	8,863	10,009				27.77	24.68	21.86					7.16	7.06	6.72			3.7	4.1	
BEC	BUY	45.75	57.00	25%	0.68	50.9	91.50	4,415	4,848	5,366	2.2	2.4	2.7	20.7	18.9	17.1	4.3	4.6	4.9	10.6	10.0	9.3	2.27	2.52	5.0	5.5		
MAJOR	BUY	30.00	34.00	13%	0.27	45.5	26.70	1,086	1,207	1,326	1.2	1.4	1.5	24.6	22.1	20.1	7.2	7.5	7.7	4.2	4.0	3.9	1.22	1.34	4.1	4.5		
MCOT	SELL	15.20	16.00	5%	0.63	22.7	10.44	504	485	523	0.7	0.7	0.8	20.7	21.5	20.0	10.9	11.1	11.2	1.4	1.4	1.4	0.55	0.60	3.6	3.9		
RS	HOLD	20.20	21.00	4%	1.10	42.4	20.65	371	616	732	0.4	0.6	0.7	55.7	33.6	28.3	1.7	2.0	2.2	11.7	10.0	9.0	0.50	0.60	2.5	3.0		
VGI	HOLD	11.90	12.50	5%	0.95	36.0	40.84	1,110	1,357	1,625	0.3	0.4	0.5	36.8	30.1	25.1	0.6	0.7	0.8	19.1	17.4	15.7	0.37					

Earnings Guide																										
Company	Rec. LT 3 months	Price 5/03/15 (B)	Fair Value (B)	Upside (%)	CAPM Beta	Free Float (%)	Mkt. Cap. (Bbn)	Net Profit (Bm)			EPS (B)			PER (X)			BVS (B)			PBV (X)			DPS (B)		Yield (%)	
								14	15F	16F	14	15F	16F	14	15F	16F	14	15F	16F	14	15F	16F	14	15F	16F	15F
BA	BUY	19.70	25.50	29%	na.	34.2	41.37	351	1,851	2,077	0.2	0.9	1.0	117.8	22.4	19.9	12.1	12.6	13.3	1.6	1.6	1.5	0.35	0.40	1.8	2.0
BECL	SELL	44.75	39.00	-13%	0.53	68.7	34.46	3,205	2,993	3,089	4.2	3.9	4.0	10.8	11.5	11.2	28.1	29.5	30.9	1.6	1.5	1.4	2.50	2.50	5.6	5.6
BMCL	SELL	2.20	1.90	-14%	0.70	36.5	45.10	(461)	(470)	(189)	0.0	0.0	0.0	NM	NM	NM	0.4	1.0	1.0	5.4	2.1	2.2	-	-	-	-
BTS	BUY	9.50	12.00	26%	0.54	58.2	113.23	2,363	2,408	2,756	0.2	0.2	0.2	47.9	47.0	47.9	4.6	4.2	5.3	2.1	2.3	1.8	0.67	0.15	7.1	1.6
PSL	HOLD	16.90	16.20	-4%	1.35	39.2	17.57	(80)	195	961	-0.1	0.2	0.9	NM	90.2	18.3	14.7	15.6	16.2	1.1	1.1	1.0	0.25	0.40	1.5	2.4
RCL	BUY	9.60	13.10	36%	0.80	47.7	7.96	362	360	436	0.4	0.4	0.5	22.0	22.1	18.3	11.7	11.9	12.2	0.8	0.8	0.0	0.22	0.26	2.3	2.7
THAI	HOLD	13.10	15.30	17%	0.72	49.0	28.59	(15,612)	(7,823)	4,696	-7.2	-3.6	2.2	NM	NM	6.1	18.9	15.3	17.4	0.7	0.9	0.8	-	0.43	-	3.3
TTA	BUY	15.70	18.50	18%	1.62	73.0	20.43	921	724	1,240	0.7	0.4	0.6	22.2	42.7	26.1	18.8	16.8	17.3	0.8	0.9	0.9	0.15	0.24	0.9	1.5
TECHNOLOGY																										
Electronic Components							182.34	12,489	15,105	15,298				14.60	12.13			2.43	2.22					3.9		
CCET	SELL	4.00	2.97	-26%	0.75	45.0	17.15	1,059	1,023	1,028	0.2	0.2	0.2	16.1	17.0	16.9	3.9	3.9	4.0	1.0	1.0	1.0	0.16	0.16	4.0	4.0
DELTA	HOLD	70.50	78.00	11%	0.89	36.9	87.94	5,962	7,223	7,826	4.8	5.8	6.3	14.8	12.2	11.2	22.1	24.6	27.4	3.2	2.9	2.6	3.30	3.50	4.7	5.0
HANA	BUY	41.00	48.00	17%	0.30	35.9	33.00	3,405	2,653	3,016	4.2	3.3	3.7	9.7	12.4	10.9	22.8	24.4	26.1	1.8	1.7	1.6	1.75	2.00	4.3	4.9
KCE	HOLD	53.25	46.50	-13%	1.24	57.3	30.12	2,110	2,043	2,521	3.7	3.5	4.4	14.3	15.0	12.2	11.3	13.5	16.5	4.7	4.0	3.2	1.20	1.35	2.3	2.5
SMT	SELL	7.00	6.90	-1%	0.50	65.9	2.93	116	144	184	0.3	0.3	0.4	25.3	20.4	15.9	4.7	4.8	5.0	1.5	1.4	1.4	0.20	0.25	2.9	3.6
SPPT	SELL	2.56	2.26	-12%	0.54	30.1	0.59	53	58	0	0.2	0.2	0.0	12.4	11.4	NM	2.3	0.0	0.0	1.1		0.0	0.10	-	3.9	-
SVI	BUY	4.68	5.30	13%	0.73	43.9	10.60	(216)	1,961	722	-0.1	0.9	0.3	NM	5.4	14.7	1.6	2.4	2.6	2.9	1.9	1.8	0.07	0.16	1.6	3.4
Information and Communication Technology							#####	74,474	108,696	#####				22.11	15.15	15.51		7.00	5.84	5.43				5.3	7.1	
ADVANC	BUY	234.00	285.00	22%	0.81	36.2	695.70	36,033	42,324	53,255	12.1	14.2	17.9	19.3	16.4	13.1	15.8	17.6	19.7	14.8	13.3	11.9	14.24	17.91	6.1	7.7
AIT	BUY	40.25	53.00	32%	0.63	71.6	8.30	659	785	849	3.2	3.8	4.1	12.6	10.6	9.8	13.0	14.8	16.9	3.1	2.7	2.4	2.06	2.22	5.1	5.5
DTAC	HOLD	85.50	97.00	13%	0.54	29.4	202.45	10,728	10,223	10,789	4.5	4.3	4.6	18.9	19.8	18.8	13.8	11.6	10.6	6.2	7.4	8.1	5.32	5.56	6.2	6.5
INTUCH	BUY	78.00	113.00	45%	0.67	58.4	250.10	14,897	17,172	21,706	4.6	5.4	6.8	16.8	14.6	11.5	10.6	11.6	12.9	7.4	6.7	6.1	5.36	6.77	6.9	8.7
JAS	HOLD	8.65	7.30	-16%	1.26	73.6	61.74	3,271	23,441	5,664	0.5	3.3	0.8	18.9	2.6	10.9	1.8	6.0	6.3	4.8	1.4	1.4	1.67	0.18	19.3	2.1
SAMART	BUY	34.00	41.00	21%	1.50	55.5	34.22	1,484	1,852	2,041	1.5	1.8	2.0	23.1	18.5	16.8	8.2	9.7	11.2	4.1	3.5	3.0	0.99	1.09	2.9	3.2
SAMTEL	HOLD	25.00	27.00	8%	1.76	28.1	15.45	705	932	1,049	1.1	1.5	1.7	21.9	16.6	14.7	5.6	6.4	7.2	0.0	0.0	0.0	0.82	0.93	3.3	3.7
SIM	HOLD	2.90	3.42	18%	1.18	72.8	12.76	720	835	857	0.2	0.2	0.2	17.7	15.3	14.9	0.8	0.9	1.0	3.7	3.3	3.0	0.11	0.12	3.9	4.0
THCOM	BUY	36.00	51.00	42%	0.85	58.9	39.45	1,600	2,079	2,333	1.5	1.9	2.1	24.7	19.0	16.9	15.4	16.6	17.9	2.3	2.2	2.0	0.85	0.96	2.4	2.7
TRUE	HOLD	13.90	12.00	-14%	1.23	51.9	9.47	4,377	9,052	7,581	0.2	0.4	0.3	78.1	37.7	45.1	3.0	3.4	3.7	4.6	4.1	3.8	-	1.00	-	7.2
MAI							148.03	3,495	4,227	5,294				44.61	36.02	28.23				9.41	9.44	8.07			1.2	1.5
ARROW	HOLD	9.65	10.00	4%	na.	31.3	1.93	148	167	191	0.7	0.7	0.8	13.0	14.5	12.6	3.5	3.3	3.7	2.8	2.9	2.6	0.35	0.40	3.6	4.1
AUCT	BUY	15.60	17.40	12%	na.	31.2	8.58	231	381	443	0.4	0.7	0.8	37.2	22.5	19.4	0.9	1.0	1.1	16.7	15.5	14.4	0.62	0.72	4.0	4.6
EA	HOLD	30.75	9.02	-71%	0.77	33.2	111.01	1,368	2,487	3,488	0.4	0.7	0.9	83.9	46.1	32.9	1.4	1.9	2.5	21.6	16.2	12.1	0.20	0.28	0.7	0.9
GCAP	BUY	4.34	6.50	50%	na.	38.5	0.87	59	68	78	0.3	0.3	0.4	14.6	12.7	11.1	1.5	1.7	1.8	2.8	2.6	2.4	0.21	0.24	4.7	5.4
LIT	BUY	4.16	4.90	18%	na.	40.4	0.83	48	65	82	0.2	0.3	0.4	17.4	12.8	10.2	1.8	2.0	2.1	2.3	2.1	2.0	0.20	0.24	4.7	5.9
PDG	SELL	3.92	4.03	3%	na.	na.	0.69	68	80	91	0.3	0.3	0.3	15.5	13.2	11.7	1.9	2.0	2.2	2.1	1.9	1.8	0.15	0.17	3.8	4.3
PYLON	HOLD	10.40	9.75	-6%	1.35	31.3	1.56	196	229	255	0.5	0.6	0.7	19.3	17.1	15.3	2.4	2.5	2.7	4.3	4.1	3.8	0.47	0.50	4.5	4.8
SALEE	BUY	8.35	12.20	46%	na.	37.4	3.17	122	218	172	0.3	0.6	0.5	26.1	14.5	18.4	2.3	2.7	2.8	3.6	3.1	3.0	0.37	0.34	4.5	4.1

Property Fund	Rec.	Price (B)	NAV (B)	Prem (disc.)	Net Profit (Bm)			EPS (B)			PER (X)			NAV (B)			DPS (B)		Yield (%)	
					14A	15F	16F	14A	15F	16F	14A	15F	16F	14A	15F	16F	15F	16F	15F	16F
Leasehold																				
CPNRF	BUY	16.30	12.07	-26%	3,211	3,009	3,160	1.5	1.4	1.4	11.2	12.0	11.4	12.5	12.1	11.8	1.35	1.40	8.28	8.59
POPF	BUY	12.00	11.34	-5%	422	503	523	0.9	1.0	1.1	13.7	11.5	11.1	11.5	11.3	11.1	1.05	1.07	8.75	8.92
SPF	BUY	17.50	11.00	-37%	1,178	1,278	1,342	1.2	1.3	1.4	14.1	13.0	12.4	11.0	11.0	10.9	1.30	1.35	7.43	7.71
Freehold																				
TFUND	BUY	10.60	11.66	10%	855	821	850	0.7	0.7	0.7	14.3	14.8	14.3	11.0	11.7	11.9	0.70	0.72	6.60	6.79

Changes this week : BDMS ---> HOLD, SIRI ---> BUY, SAMART ---> BUY, TPIPL ---> SELL, SVI ---> BUY

March 2015

Monday	Tuesday	Wednesday	Thursday	Friday
<p>9</p> <p>XD ASK @B1.30 ASP @B0.20 AUCT @B0.19 BFIT @B0.35 CHUO @B0.60 CSC @B1.75 CSC-P @B3.25 EASON @B0.12 DRT @B0.12 DTC @B1.00 LHSC @B0.022 M-II @B0.187 MCOT @B0.24 MEGA @B0.25 MTI @5.80 NYT @B0.60 PAP @B0.16 PTG @B0.15 SGP @B0.20 SPALI @B0.65 STEC @B0.40 TCCC @B2.30 TK @B0.18 TKT @B0.10 TPA @B0.20</p> <p>Conversion AAV28C1502A 1:1.40DW @B4.50 AOT28C1502A 1:64.210710DW @B227.207 AOT28P1502A 1:49.39285DW @B227.207 BGH28C1502A 1:7DW @B18.50 BJC28C1503A 1:17.86874DW @B49.635 BMCL28C1503A 1:1.25DW @B2.20 BTS28C1503A 1:5.82524DW @B10.291 CK28C1503A 1:15.88571DW @B27.80 CPF28C1503A 1:17DW @B29.00 IWL28C1503A 1:18DW @B27.00 MINT28C1503A 1:17DW @B33.00 QH28C1503A 1:1.47635DW @B4.232 SAMA28C1503A 1:16DW @B27.00 SCB28P1503A 1:25DW @B185.00 STEC28C1503A 1:16DW @B27.00 STP128C1503A 1:6DW @B22.00 TCAP28C1503A 1:16.72618DW @B34.436 TPIP28C1503A 1:0.65DW @B1.95 TTA28C1503A 1:15.97904DW @B25.379 UV28C1503A 1:6.30DW @B10.50 VGI28C1503A 1:5.93226DW @B14.731</p> <p>New shares trading NUSA 100m shrs (pp) TTCL08C1504A 30m units WHA 350.51m shrs (xr)</p>	<p>10</p> <p>Par split KSL B0.50 par (from B1.00)</p> <p>Par decrease AQ B0.50 par (from B2.0)</p> <p>XD BA @B0.20 BH @B1.25 BH-P @B1.25 CM @B0.10 ERW @B0.04 KCAR @B0.22 MACO @B0.014 MBK @B0.30 MONO @B0.02 MSC @B0.30 NKI @B0.32 NKI 31 existing : 1STD @free OISHI @B1.05 PRG @B0.25 SEAOIL @B0.015873 SEAOIL 7 existing : 1STD @free SPA @B0.025 SPACK @B0.014 SUSCO @B0.05 SVOA @B0.013 TVO @B0.85 UEC @B0.25 UMI @B0.11 WINNER @B0.09</p> <p>XN URBNPF @B0.075</p> <p>Conversion BBL13P1503A 1:18DW @B185.00 BTS13C1503A 1:2.91265DW @B9.709 EART13C1503A 1:2.4777DW @B6.442 DTAC13C1503A 1:12.67909DW @B97.036 LH13C1503A 1:5.50W @B12.50 SAMA13C1503A 1:14.50DW @B28.00 TTA13P1503A 1:3.28991DW @B18.799 DTAC28C1503A 1:31.51459DW @B108.331</p>	<p>11</p> <p>XD 2S @B0.10 BKI @B3.75 CKP @B0.10 FVC @B0.042 JAS @B0.15 JCP @B0.19 JCT @B5.00 PS @B1.00 PSTC @B0.0074 SCP @B0.25 SUTHA @B0.15 TIP @B1.75 TUF @B0.25 TWP @B1.00 UBIS @B0.36 UV @B0.075</p> <p>XN JCP @B0.2097</p> <p>XW SLC 3 existing : 1w @free</p> <p>Conversion JAS27C1503A 1:3.80DW @B7.50 LPN27C1503A 1:6.91947DW @B14.827 STP127C1503A 1:8DW @B19.00 TRUE27C1503A 1:3.36002DW @B6.19 WHA27C1503A 1:15.17451DW @B23.606</p> <p>"SP" sign posted VGI13C1503A</p>	<p>12</p> <p>XD AYUD @B1.50 DRACO @B0.10 EA @B0.02 KBS @B0.15 KSL @B0.162222222 KSL 5 existing : 1 STD @free NCH @B0.037 PRANDA @B0.15 PRIN @B0.05 SPG @B0.70 SPCG @B0.45 TEAM @B0.05 UNIQ @B0.19 UTP @B0.10 UVAN @B0.30 WORK @B0.044444444 WORK 2.50 existing : 1STD @free</p> <p>Conversion EARTH-W3 1.023:1w @B1.466 EMC-W4 1.174:1w @B0.341 NEP-W2 1:1w @B0.50</p> <p>"SP" sign posted ADV27C1503A GFPT27C1503A CK27C1503A HEMR27C1503A IVL27C1503A BLAN13C1503A IVL13C1503A PTT13C1503A PTT13P1503A</p>	<p>13</p> <p>XD ASIMAR @B0.12 JSP @B0.10 LANNA @B0.40 LOXLEY @B0.10 MONTRI @B0.35 SIRI @B0.12 SSTPF @B0.3529</p>
<p>16</p> <p>XD PATO @B0.92</p> <p>XW MFC 2 existing : 1w @free</p> <p>Conversion SUPER-W2 10.0744:1w @B0.948 VGI13C1503A 1:7.34322DW @B9.008</p> <p>"SP" sign posted CK42P1503A KTB42P1503A SAMA42P1503A TMB42P1503A TPIP42P1503A SCB13C1503A SCB13P1503A</p>	<p>17</p> <p>XD BAT-3K @B3.00 CMR @B3.60 CPI @B0.06 LALIN @B0.135 OTO @B0.05 PDG @B0.10 PYLON @B0.50 SAMART @B0.43 SAMTEL @B0.40 SIM @B0.03 SMK @B17.03 TPP @B0.40 VGI @B0.0111111111111111 VGI 1 existing : 1STD @free VIH @B0.02 WHAPF @B0.185</p>	<p>18</p> <p>XD GCAP @B0.10 MIDA @B0.00556 MIDA 10 existing : 1STD @free ML @B0.00556 ML 10 existing : 1STD @free SINGER @B0.53 SNP @B0.70</p> <p>XW UWC 2.3 existing : 1w @free</p> <p>Conversion ADVA27C1503A 1:71.02733DW @B189.406 GFPT27C1503A 1:7DW @B12.50 CK27C1503A 1:7.47029DW @B14.366 HEMR27C1503A 1:1.52083DW @B2.661 IVL27C1503A 1:7.89597DW @B19.74 BLAN13C1503A 1:0.58788DW @B1.96 IVL13C1503A 1:6DW @B25.00 PTT13C1503A 1:45DW @B420.00 PTT13P1503A 1:29DW @B340.00</p>	<p>19</p> <p>XD GLOBAL @B0.015873015857 GLOBAL 7 existing : 1STD @free PLE @B0.046 VNG @B0.25</p> <p>Conversion E-W3 5 : 1w @B1.00 (final) CK42P1503A 1:13DW @B30.00 KTB42P1503A 1:7DW @B27.00 SAMA42P1503A 1:12DW @B35.00 TMB42P1503A 1:1.10DW @B3.50 TPIP42P1503A 1:0.45DW @B2.00 SCB13C1503A 1:31DW @B185.00 SCB13P1503A 1:21DW @B175.00</p> <p>"SP" sign posted KKP23C1503A TPIP23C1503A UV23C1503A</p>	<p>20</p> <p>XD EARTH @B0.05 TNITY @B0.07 TNITY 8 existing : 1STD @free TTI @B1.00</p> <p>"SP" sign posted KKP23C1503A TPIP23C1503A UV23C1503A</p>
<p>23</p> <p>XD M-CHAI @B3.00</p> <p>"SP" sign posted SAMA07C1503A TRUE07C1503A</p>	<p>24</p> <p>XD BUI @B0.40 DCON @B0.15 DCON 25 existing : 1STD @free SKR @B0.85 WG @B5.50</p>	<p>25</p> <p>XD AH @B0.10 TBSP @B8.50</p> <p>Conversion KKP23C1503A 1:17.79043DW @B38.057 TPIP23C1503A 1:0.65DW @B1.08 UV23C1503A 1:14DW @B9.40</p>	<p>26</p> <p>XD ADVANC @B5.96 ZMICO @B0.05</p> <p>Conversion SAMA07C1503A 1:12.27564DW @B17.677 TRUE07C1503A 1:5DW @B12.50</p>	<p>27</p> <p>XD Q-CON @B0.14 TGCI @B0.08 TIC @B0.80 TIC-P @B0.80</p> <p>XR TLUXE 2:1n @B0.25 + 1TLUXE-W3 @free</p>
<p>30</p> <p>XD CSL @B0.16 SYNEX @B0.13 THCOM @B0.65 TKS @B0.40 TKS 10 existing : 1STD @free</p>	<p>31</p> <p>XD INTUCH @B2.23 SCC @B7.00 TPC @B0.35</p> <p>XE PYLON-W1 1.25:1w @B1.76 (final, "SP")</p> <p>Conversion CCP-W2 1:1w @B1.00 CHO-W1 1:1w @B0.50 GENCO-W1 1:1w @B1.10 MONO-W1 1:1w @B2.50 PRINC-W1 1:1w @B1.20 SCB-P 1:1 SPORT-W3 1.16158:1w @B1.679 TIES-W2 4.694:1w @B1.00 TRAC-W1 1:1w @B5.00 BOT : Feb-15 Trade</p>			